



RECUPERAÇÃO JUDICIAL DE
RPF GROUP



FRIGORÍFICO RAINHA DA PAZ
CNPJ 03.990.431/0004-83

NHANDEARA TRANSPORTES E LOCAÇÕES LTDA
CNPJ 11.433.131/0001-89

RMA

RELATÓRIO MENSAL DE ATIVIDADES

AGOSTO e SETEMBRO/2024

11º VARA CÍVEL E EMPRESARIAL DE LONDRINA/PR

PROCESSO: 0073171-58.2022.8.16.0014

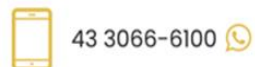

Documento assinado digitalmente, conforme MP nº 2.200-2/2001, Lei nº 11.419/2006, resolução do Projudi, do TJPR/OE
Validação deste em <https://projudi.tjpr.jus.br/projudi/> - Identificador: PJ823 UT9AZ XUUBB K2LMB

1. Introdução

O Relatório Mensal de Atividades é uma obrigação da Administração Judicial, presente no art. 22, inciso II, alínea “c”, da Lei 11.101/2005, que tem como objetivo expor as informações relevantes acerca do acompanhamento mensal das atividades das Recuperandas, mediante análise das questões inerentes às operações desenvolvidas no mês, receitas, custos e despesas, movimentação dos ativos (bens e direitos) e passivos (dívidas a pagar), bem como demais informações relevantes, tais como, quadro de funcionários, eventuais problemas operacionais e novos negócios das Recuperandas.

O presente Relatório Mensal de Atividades apresenta análise da contabilidade das empresas **Frigorífico Rainha da Paz Ltda** e **Nhandeara Transportes e Locação Ltda**, que formam o **RPF Group**, a partir do Balanço Patrimonial e da Demonstração do Resultado de agosto e setembro/2024¹, enviados à Administração Judicial em 23/09/2024 e 21/10/2024, respectivamente.

A análise será realizada através da estrutura de capital, liquidez, rentabilidade e endividamento, com a finalidade de acompanhar as Recuperandas, mensalmente, após o deferimento do processamento da recuperação judicial.

Importante observar que todas as constatações apontadas foram obtidas por meio de documentação e informações apresentadas pelas Recuperandas, cuja autenticidade das informações é de sua responsabilidade.

¹ Apresentado no mov. 1344.4 a 1344.5



2. Histórico da Recuperação Judicial

O RPF Group ajuizou pedido de Recuperação Judicial em 17/10/2022 e teve deferido o seu processamento em 09/11/2022 pelo Juízo da 10ª Vara Cível da Comarca de Londrina, no processo nº 0059816-78.2022.8.16.0014, conforme decisão de Mov. 29.

O Edital relativo ao §1º do art. 52 da Lei 11.101/2005 contendo a lista de credores apresentada pelas Recuperandas foi publicado no DJE em 23/11/2022, com termo final para apresentação das habilitações e divergências no dia 08/12/2022.

Em cumprimento à alínea “a”, inciso I, do art. 22 da Lei 11.101/2005, no dia 23/11/2022, a Administração Judicial encaminhou correspondência aos Credores, informando o valor e classificação de seus créditos, nos termos relacionados pelas Recuperandas na exordial.

O Plano de Recuperação Judicial foi apresentado pelas Recuperandas no dia 29/12/2022, conforme se infere do Mov. 424 do processo nº 0059816-78.2022.8.16.0014.

O Edital PRJ, previsto no art. 53, parágrafo único e art. 55 da Lei 11.101/2005 foi publicado no DJE em 11/01/2023, com prazo de 30 dias para eventuais objeções.

Em 06/02/2023 a Administração Judicial apresentou a Relação de Credores, nos termos do art. 7º, §2º da Lei 11.101/2005 (mov. 614). O edital contendo a referida relação de credores foi publicado no Diário Oficial em 22/02/2023 (mov. 749).

Em 23/02/2024 foi proferida a decisão de homologação com ressalvas do Plano de Recuperação Judicial, a qual foi publicada no Diário Oficial em 27/02/2024 (mov. 3865).

Segue demonstrado abaixo as datas em que ocorreram os principais eventos da Recuperação Judicial:



Principais Atos da Recuperação Judicial

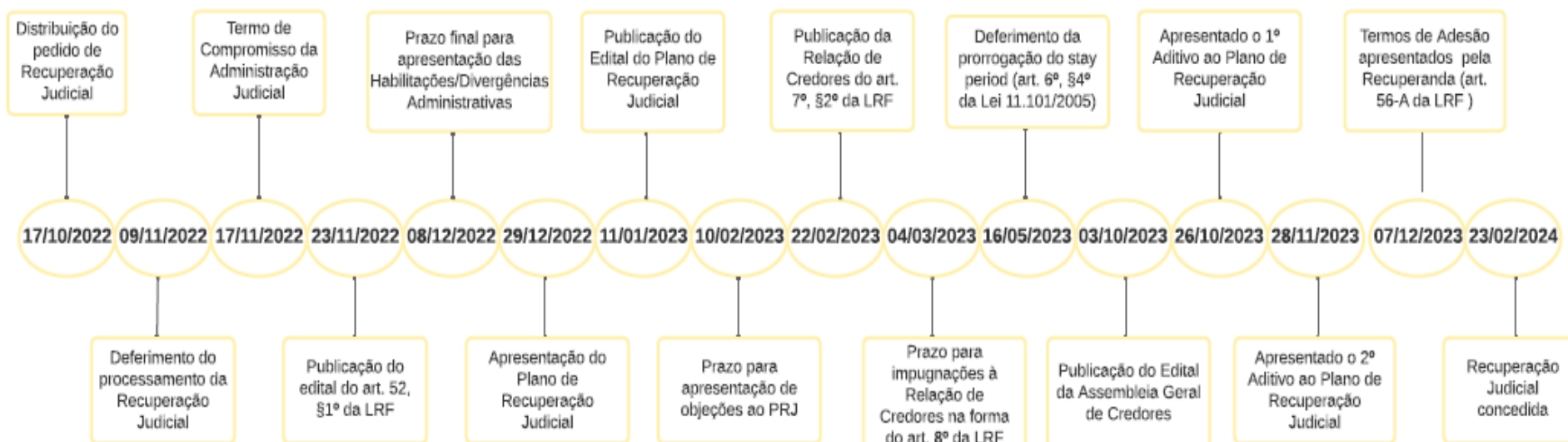

3. Contexto Operacional

As empresas do RPF Group são genuinamente brasileiras, fundadas no ano de 2.000 e atualmente possuem unidades administrativas e produtivas localizadas nas cidades de Londrina/PR, Ibiporã/PR, Bocaiúva do Sul/PR, Toledo/PR, Cascavel/PR, Itajaí/SC, Betim/MG, Taubaté/SP e Rondinha/RS.

A atividade principal desempenhada compreende o desenvolvimento de suínos, produção e fornecimento de ração, abate, desossa e industrialização da carne de suínos; e a fabricação de subprodutos, comercializados a nível nacional e internacional.

Cadeia de Valor de Produção:

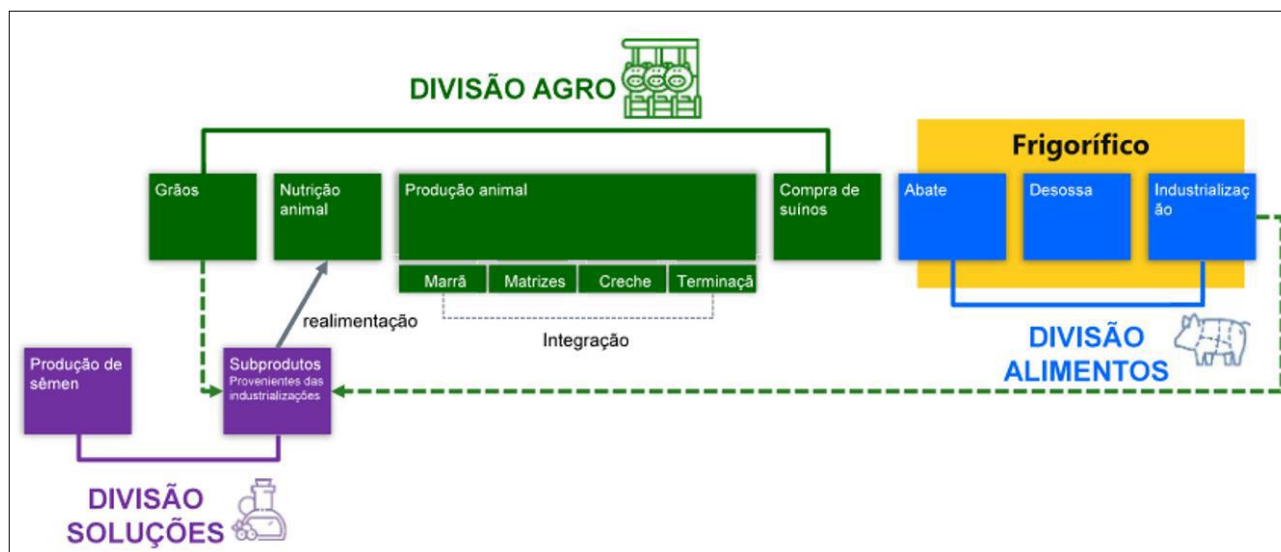

Após o pedido de recuperação judicial, a unidade de Bocaiúva do Sul ficou inoperante na primeira quinzena de novembro/2022 devido à dificuldade de compra de suínos vivos para abate (fluxo de caixa). A operação foi retomada na segunda quinzena de novembro/22 nos frigoríficos de Ibiporã e Bocaiúva do Sul, que vêm operacionalizando muito próximo da sua capacidade máxima de produção.

Foi retomado também o esmagamento de soja junto a DIP FRANGO na cidade de Cascavel/PR, sendo firmado em 06/12/2022 novo contrato de prestação de serviços de industrialização de soja para produção de farelo, óleo e goma, atingindo em 2024 sua capacidade máxima de produção contratada.

Buscando manter suas atividades operacionais, a empresa Recuperanda recorreu ao endividamento extraconcursal, principalmente junto à Credores Fornecedores e Financeiros:

- **R\$ 90,55 milhões** referente a novas operações de crédito junto às Instituições Financeiras, com posição em 30/09/2024;
- **R\$ 88,5 milhões** referente a compras e serviços junto a Fornecedores, com posição em 30/09/2024.

As empresas continuam financiando suas atividades por meio de antecipação de recebíveis, o que gera alto custo com encargos financeiros dessas operações.



4. Estrutura Societária

Não houve mudanças na estrutura societária do RPF Group em SETEMBRO/2024: Sociedade Limitada, com capital totalmente integralizado de R\$ 1 milhão de propriedade do FRIGORÍFICO RAINHA DA PAZ e R\$ 25 mil da NHANDEARA TRANSPORTES E LOCAÇÃO LTDA.

RPF Group (Agroindústria) 03.990.431/0001-30 Capital Social R\$ 1.000.000,00			Nhandeara (Administradora de Bens) 11.433.131/0001-89 Capital Social R\$ 25.000,00		
	Participação	Capital Social		Participação	Capital Social
Osmar José Belançon	35%	350.000,00	Osmar José Belançon	35%	8.750,00
Valdecir Belançon	35%	350.000,00	Valdecir Belançon	35%	8.750,00
José Geraldo Belanson	30%	300.000,00	José Geraldo Belanson	30%	7.500,00

Ressalta-se que o RPF Group não possui participações societárias em outras empresas.



ESTRUTURA SOCIETÁRIA DO RPF GROUP

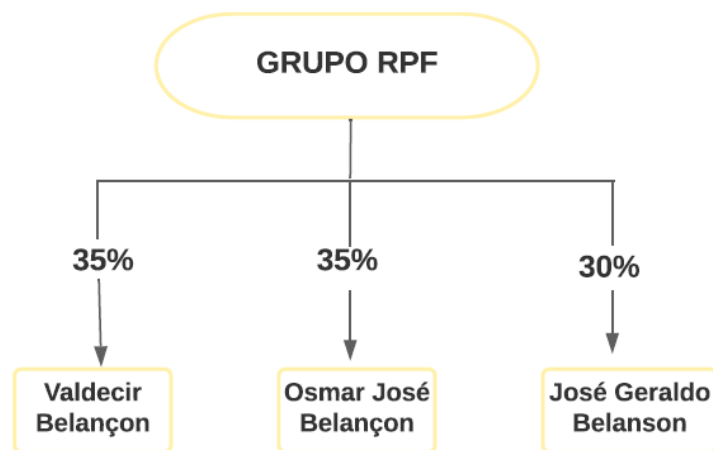

Para a consecução de suas atividades operacionais, o RPF Group conta com 20 unidades (matriz/filiais) em situação “ATIVA” no site da Receita Federal em 30/09/2024:

CNPJ	LOCALIZAÇÃO
03.990.431/0001-30	Ibiporã/PR
03.990.431/0003-00	Ibiporã/PR
03.990.431/0004-83	Londrina/PR
03.990.431/0005-64	Bocaiúva do Sul/PR
03.990.431/0007-26	Itajai/SC
03.990.431/0008-07	Toledo/PR
03.990.431/0009-98	Toledo/PR
03.990.431/0010-21	Toledo/PR
03.990.431/0011-02	Toledo/PR
03.990.431/0012-93	Bocaiúva do Sul/PR
03.990.431/0013-74	Londrina/PR
03.990.431/0014-55	Ibiporã/PR
03.990.431/0015-36	Cascavel/PR
03.990.431/0016-17	Toledo/PR
03.990.431/0017-06	Taubaté/SP
03.990.431/0018-89	Betim/MG
03.990.431/0019-60	Ibiporã/PR
03.990.431/0020-01	Toledo/PR
03.990.431/0021-84	Rondinha/RS
11.433.131/0001-89	Londrina/PR

Em maio/2023 a Recuperanda “Frigorífico Rainha da Paz” solicitou a transferência da FILIAL 05 (Centro de Distribuição instalado em Campo Magro/PR) para junto da Planta Industrial de Bocaiúva do Sul/PR, alegando ser mais uma medida para redução de custos. Em Campo Magro a estrutura e distribuição eram terceirizados, custando cerca de R\$ 541.000,00 ao ano.

Em setembro/2023 a Recuperanda “Frigorífico Rainha da Paz” solicitou a abertura de duas filiais (Industrialização e Processamento de carne instalada em Betim/MG e Centro de Distribuição instalada em Taubaté/SP), alegando a necessidade de aumento de sua participação no mercado varejista e, conseqüentemente, o aumento nas margens de lucro dos produtos comercializados.



Em dezembro/2023 a Recuperanda “Frigorífico Rainha da Paz” iniciou parceria com a **Agropecuária Bolson LTDA em Recuperação Judicial** (CNPJ nº 03.125.991/0001-27) e celebrou Contrato de Locação de duas plantas, sendo uma de abate e uma de desossa. Diante disso, a Recuperanda solicitou a abertura de uma filial em Toledo/PR para operacionalização do abate e a transferência da FILIAL 08 (situada em Ibiporã/PR) para Toledo/PR para operacionalização da desossa.

Ainda em dezembro/2023, a Recuperanda “Frigorífico Rainha da Paz” realizou a abertura da filial em Ibiporã/PR, tendo em vista que a Filial 08, que operava em Ibiporã/PR, foi transferida para Toledo/PR, visto que o CNPJ possui regime especial de ICMS, ou seja, poderiam ocorrer vendas para fora do estado sem que o ICMS fosse antecipado, sendo o tributo apurado em conta gráfica mensalmente. Diante da transferência do CNPJ, foi necessária a abertura de uma nova filial para substituição.

Em abril/2024 a Recuperanda “Frigorífico Rainha da Paz” realizou a 48ª alteração contratual informando a abertura de nova filial na cidade de Rondinha/RS alegando a necessidade de comercialização dos seus produtos (Foods e Solution) no estado do Rio Grande do Sul, bem como para aproveitar a sinergia na aquisição de suínos com clientes e fornecedores locais. Além disso, nesse mesmo mês, foi alterado o endereço da filial 18, situada em Betim/MG.

Em julho/2024 a Recuperanda “Frigorífico Rainha da Paz” realizou a 49ª alteração contratual informando a alteração de endereço e atividade da filial nº 07 em Itajaí/SC e alteração de atividade nas filiais nº 08, nº 20 e nº 21 localizadas em Toledo/PR e Rondinha/RS.



5. Organograma

A administração atual do RPF Group é composta por três diretorias executivas comandadas pelos próprios acionistas, como pode ser visualizada abaixo.

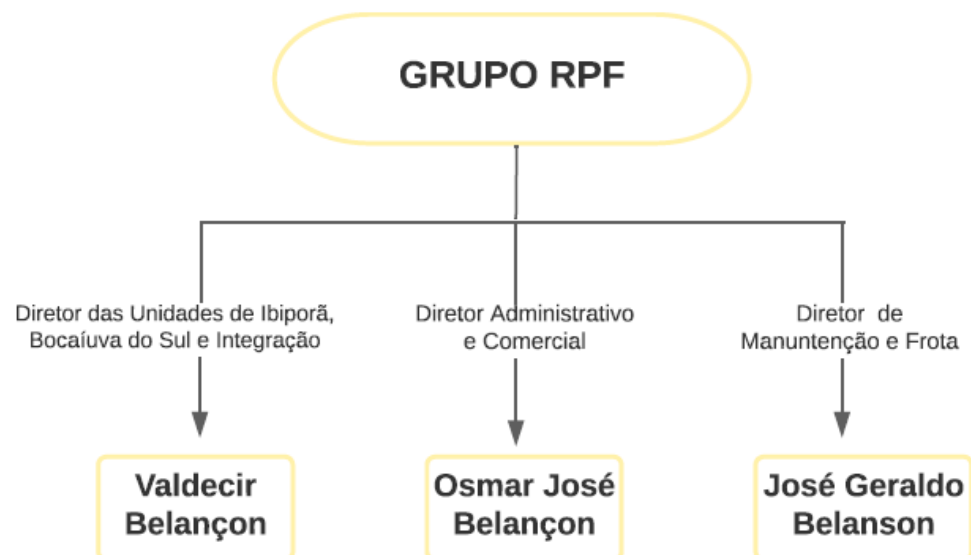

6. Quadro de Colaboradores

Segundo a movimentação enviada pela Recuperanda, em setembro/2024 o RPF Group possuía 1.536 colaboradores, sendo 1.533 empregados e 3 prestadores de serviço. Destaca-se que houve redução de 08 postos de trabalho no período (empregos diretos), em relação a julho/2024.

RPF Group		
Quadro de Funcionários		
03.990.431/0001-30	IBIPORA	869
03.990.431/0003-00	DEPÓSITO DE EMBALAGENS	5
03.990.431/0004-83	LONDRINA	44
03.990.431/0008-07	TOLEDO DESOSSA	135
03.990.431/0009-98	TOLEDO ADMINISTRATIVO	10
03.990.431/0010-21	TOLEDO GRANJA	10
03.990.431/0011-02	CENTRAL DE SEMEN	5
03.990.431/0012-93	BOCAIUVA DO SUL	233
03.990.431/0013-74	CONTROLADORIA	10
03.990.431/0014-55	FFO	25
03.990.431/0015-36	CASCABEL	1
03.990.431/0016-17	TOLEDO INTEGRAÇÃO	14
03.990.431/0019-60	VAREJO IBIPORA	31
03.990.431/0020-01	TOLEDO ABATE	141
TOTAL		1533
PRESTADORES DE SERVIÇO		
03.990.431/0001-30	IBIPORA	1
03.990.431/0004-83	LONDRINA	2
TOTAL		3
TOTAL GERAL		1536

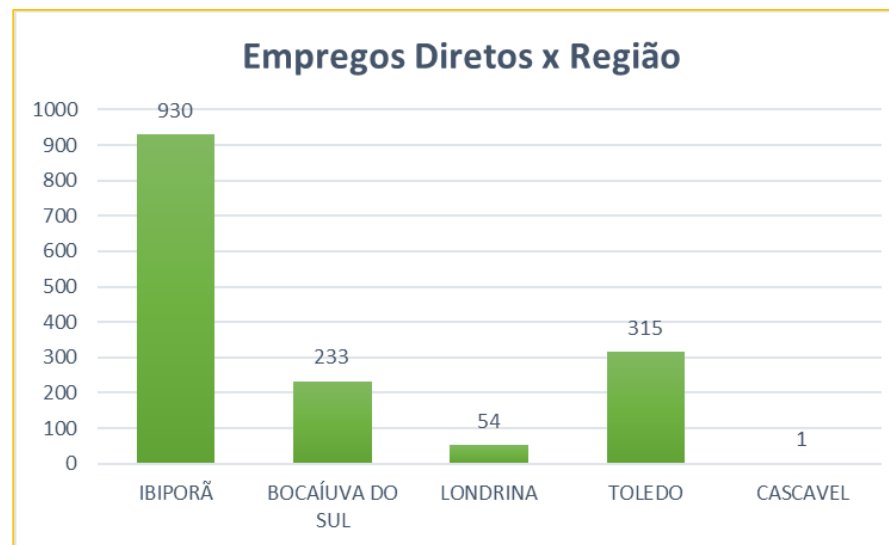

7. Análise Financeira – Balanço Patrimonial

7.1. Frigorífico Rainha da Paz Ltda

ATIVO										
ATIVO - em milhares de reais	dez/23	jan/24	fev/24	mar/24	abr/24	mai/24	jun/24	jul/24	ago/24	set/24
CIRCULANTE										
Caixa e Equivalentes de Caixa	6.031	5.600	4.660	5.731	5.248	7.699	7.415	11.133	9.750	10.960
Contas a Receber de Clientes	95.452	83.244	81.363	94.814	88.867	89.112	93.616	92.821	103.998	103.474
Estoques	46.474	48.549	56.817	54.952	48.839	40.507	43.851	49.355	46.330	44.010
Ativos Biológicos	39.224	38.638	36.474	38.469	37.751	43.441	43.471	41.677	41.935	40.902
Impostos e Contribuições a Recuperar	33.078	32.937	34.329	33.212	34.823	35.969	34.171	36.293	37.233	35.787
Adiantamento a Fornecedores	13.716	20.422	19.696	19.262	20.855	23.297	24.348	26.213	26.892	36.746
Despesas Antecipadas	119	118	151	134	119	102	77	58	40	23
Outros Créditos	2.639	2.456	3.406	3.487	3.127	3.267	3.182	3.248	3.500	4.111
TOTAL ATIVO CIRCULANTE	236.730	231.964	236.896	250.063	239.628	243.395	250.132	260.798	269.678	276.013
NÃO CIRCULANTE										
Realizável a Longo Prazo										
Contas a Receber de Clientes	40.797	40.368	40.309	40.298	40.298	40.298	40.298	40.298	40.298	40.298
Ativos Biológicos	7.573	6.937	7.204	7.017	6.854	7.071	6.899	6.919	6.911	6.928
Contas a Receber de Pessoas Ligadas	7.276	7.484	7.696	7.867	8.205	8.626	8.850	9.151	9.409	9.845
Depósitos Judiciais	254	254	254	254	254	263	264	275	285	292
Outros Créditos	5.124	5.079	5.035	4.993	4.949	4.915	4.876	4.854	4.846	3.906
TOTAL DO ATIVO REALIZÁVEL A LONGO PRAZO	61.024	60.123	60.498	60.429	60.561	61.174	61.187	61.497	61.749	61.269
Investimentos	100	100	100	101	101	101	101	101	101	101
Imobilizado	94.116	93.484	93.076	92.732	92.306	91.837	91.330	90.980	90.577	90.123
Direito de Uso	1.943	1.915	1.890	1.862	1.836	1.809	1.782	1.755	1.727	1.701
Intangível	42	41	40	38	37	36	35	41	40	38
TOTAL ATIVO NÃO CIRCULANTE	157.225	155.663	155.605	155.163	154.842	154.956	154.434	154.374	154.194	153.232
TOTAL DO ATIVO	393.955	387.627	392.501	405.226	394.470	398.352	404.566	415.172	423.872	429.245
CIRCULANTE	236.730	231.964	236.896	250.063	239.628	243.395	250.132	260.798	269.678	276.013
NÃO CIRCULANTE	157.225	155.663	155.605	155.163	154.842	154.956	154.434	154.374	154.194	153.232



Análise do Ativo

Em **30/09/2024**, os ativos da Recuperanda representavam R\$ 429 milhões, constituídos principalmente pelo grupo de contas do Ativo Circulante, com maior representatividade das contas “Contas a Receber de Clientes” com R\$ 103,47 milhões, “Estoques” com R\$ 44 milhões e “Ativos Biológicos” com R\$ 40,9 milhões.

Já o Ativo Não Circulante é constituído principalmente pelo “Imobilizado” com R\$ 90,12 milhões e pelo “Contas a Receber de Clientes” com R\$ 40,3 milhões.

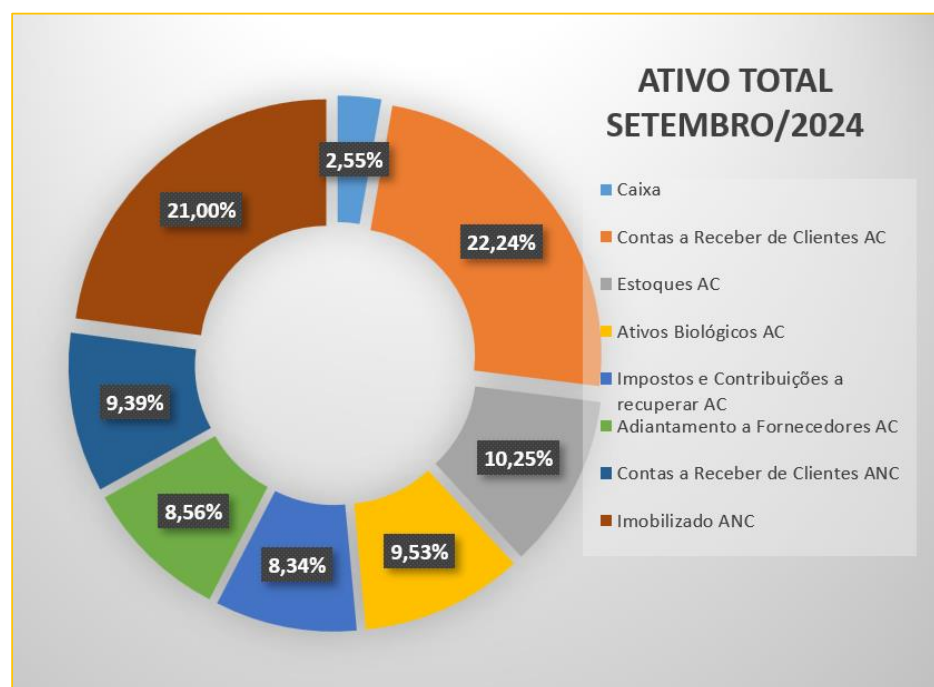

PASSIVO										
PASSIVO - em milhares de reais	dez/23	jan/24	fev/24	mar/24	abr/24	mai/24	jun/24	jul/24	ago/24	set/24
CIRCULANTE										
Empréstimos e Financiamentos	114.320	113.114	110.147	125.491	117.198	115.362	107.924	113.468	121.461	113.369
Arrendamento a Pagar	202	206	210	213	217	220	224	228	231	235
Fornecedores	38.901	38.802	51.634	55.234	57.015	65.451	79.966	81.911	76.941	85.535
Obrigações Sociais e Trabalhistas	12.603	12.800	14.783	15.836	15.582	16.044	16.184	16.605	17.116	17.498
Obrigações Fiscais	31	48	40	29	31	30	32	37	26	27
Obrigações Fiscais Parceladas	379	350	352	354	401	395	414	420	426	432
Adiantamento de Clientes	203	1.118	1.118	286	314	200	234	4.747	3.008	8.932
Outras Exigibilidades	3.230	1.994	198	909	958	515	1.192	685	728	285
Contas a Pagar para Pessoas Ligadas	-	-	-	-	-	-	-	-	-	-
TOTAL PASSIVO CIRCULANTE	169.870	168.430	178.482	198.353	191.716	198.218	206.168	218.101	219.937	226.313
Empréstimos e Financiamentos	92.609	92.609	79.126	79.126	79.126	78.222	76.688	74.925	73.353	71.490
Arrendamento a Pagar	1.943	1.925	1.904	1.885	1.865	1.845	1.825	1.804	1.784	1.762
Fornecedores	235.838	235.795	235.779	235.763	235.747	234.722	234.706	234.690	238.410	238.206
Obrigações Sociais e Trabalhistas	-	-	-	-	-	-	-	-	-	-
Obrigações Fiscais	97.782	98.047	98.302	98.535	98.780	99.027	99.259	99.356	99.686	99.914
Obrigações Fiscais Parceladas	3.876	3.844	3.842	3.834	4.001	3.995	3.976	3.964	3.954	3.942
Imposto de Renda e Cont. Social Diferidos	13.213	13.154	13.099	13.040	12.984	12.925	12.869	12.810	12.752	12.695
Provisões para Contingências	2.879	2.879	2.879	2.879	2.879	2.879	2.879	2.879	2.879	2.879
Outras Exigibilidades	4.196	4.252	4.311	3.479	3.528	3.587	3.663	3.714	3.774	3.835
Contas a Pagar para Pessoas Ligadas	110	110	110	110	110	110	110	110	110	110
TOTAL PASSIVO NÃO CIRCULANTE	452.446	452.615	439.352	438.651	439.020	437.313	435.975	434.252	436.702	434.833
TOTAL DO PASSIVO	622.316	621.046	617.834	637.005	630.736	635.531	642.143	652.353	656.639	661.146
PATRIMÔNIO LÍQUIDO										
Capital Social	1.000	1.000	1.000	1.000	1.000	1.000	1.000	1.000	1.000	1.000
Ajuste de Avaliação Patrimonial	25.578	25.393	25.220	25.035	24.856	24.671	24.491	24.306	24.121	23.942
Prejuízos Acumulados	(254.939)	(259.811)	(251.553)	(257.814)	(262.121)	(262.850)	(263.068)	(262.487)	(257.888)	(256.843)
TOTAL PATRIMÔNIO LÍQUIDO	(228.361)	(233.418)	(225.334)	(231.779)	(236.266)	(237.179)	(237.577)	(237.181)	(232.767)	(231.901)
TOTAL DO PASSIVO E PATRIMÔNIO LÍQUIDO	393.955	387.627	392.501	405.226	394.470	398.352	404.566	415.172	423.872	429.245



Análise do Passivo

O **Passivo Total** da Recuperanda representa R\$ 661 milhões em 30/09/2024, constituído principalmente pelas contas “Fornecedores PNC” com R\$ 238 milhões, “Empréstimos e Financiamentos PNC” com R\$ 71,5 milhões e “Obrigações Fiscais PNC” com R\$ 100 milhões, todas no Passivo Não Circulante (Longo Prazo):

O **Passivo Circulante** (Curto Prazo) representa R\$ 226 milhões em 30/09/2024, composto principalmente pelas contas “Empréstimos e Financiamentos” com R\$ 113 milhões, “Fornecedores” com R\$ 85 milhões e “Obrigações Sociais e Trabalhistas” com R\$ 17,5 milhões.

O **Patrimônio Líquido** registra saldo negativo e apresenta Passivo a Descoberto no valor de R\$ 231,9 milhões, impactado especialmente por Prejuízos Acumulados de exercícios anteriores. O Passivo a Descoberto ocorre quando o saldo do Passivo é maior que o saldo do Ativo.

PASSIVO + PATRIMÔNIO LÍQUIDO

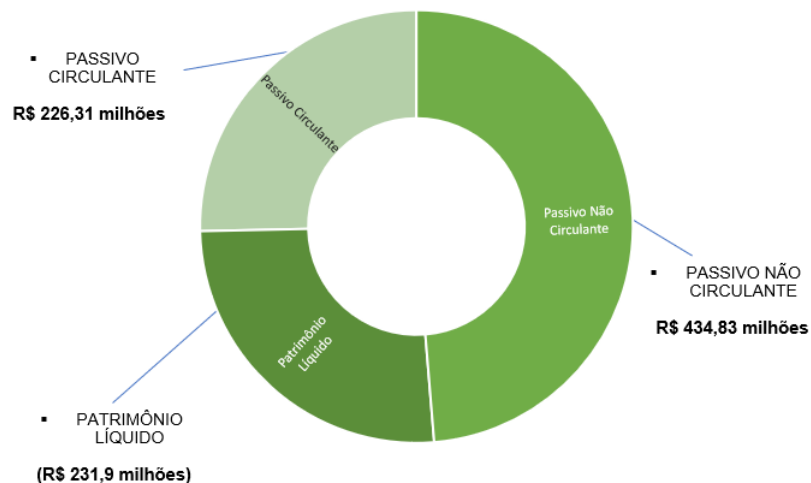

Indicadores de Estrutura de Capital

ÍNDICES DE ENDIVIDAMENTO	jan/24	fev/24	mar/24	abr/24	mai/24	jun/24	jul/24	ago/24	set/24
Participação de Capital de Terceiros	-266%	-274%	-275%	-267%	-268%	-270%	-275%	-282%	-285%
Composição do Endividamento de CP	27%	29%	31%	30%	31%	32%	33%	33%	34%

Nos meses de agosto e setembro/2024 a **participação de capital de terceiros** na atividade da Recuperanda, representam respectivamente, o equivalente a 282% e 285% e revelam a redução da dependência de capital de terceiros para financiar as atividades operacionais, se comparado aos períodos de 2022 e 2023 que registraram média de 330%.

Em 30/09/2024 a **composição do endividamento** demonstra que 34% das dívidas totais vencem no curto prazo.



Indicadores de Liquidez

ÍNDICES DE LIQUIDEZ	jan/24	fev/24	mar/24	abr/24	mai/24	jun/24	jul/24	ago/24	set/24
Liquidez Geral	62%	64%	64%	63%	63%	63%	64%	65%	65%
Liquidez Corrente	1,38	1,33	1,26	1,25	1,23	1,21	1,20	1,23	1,22
Liquidez Imediata	0,03	0,03	0,03	0,03	0,04	0,04	0,05	0,04	0,05

A **liquidez geral** representa a capacidade de pagamento de obrigações da Recuperanda. Mostra que a empresa possui ativos, de curto e longo prazo, equivalentes a aproximadamente 65% das obrigações de curto e longo prazo em 30/09/2024.

A **liquidez corrente** representa a disponibilidade de recursos de curto prazo para pagamento de dívidas também de curto prazo. Em 30/09/2024 a Recuperanda possui cerca de R\$ 1,22 de recursos para cada R\$ 1,00 de dívidas.

O índice de **liquidez imediata**, índice bastante conservador, considera apenas caixa, saldos bancários e aplicações financeiras de liquidez imediata para quitar as obrigações de curto prazo, indicando, desta forma, a porcentagem dos compromissos que a empresa pode liquidar imediatamente. A Recuperanda apresenta R\$ 0,05 para cada R\$ 1,00 de dívida em 30/09/2024. Para efeito de análise, este índice relaciona o recurso disponível (numerário) com valores que vencerão em datas variadas de 1 a 360 dias.



7.2. Nhandeara Transportes e Locações Ltda

ATIVO											PASSIVO										
Valor Expresso em reais	dez/23	jan/24	fev/24	mar/24	abr/24	mai/24	jun/24	jul/24	ago/24	set/24	Valor Expresso em reais	dez/23	jan/24	fev/24	mar/24	abr/24	mai/24	jun/24	jul/24	ago/24	set/24
CIRCULANTE											CIRCULANTE										
Caixa e Equivalentes de Caixa	1.532	7.115	13.758	20.921	13.328	16.414	36.590	9.786	10.015	14.532	Empréstimos e Financiamentos	2.330.729	2.257.890	2.372.011	2.119.263	1.950.314	1.679.548	1.549.089	1.358.311	1.229.529	937.700
Contas a Receber de Clientes	6.433	6.600	4.798	1.378	10.780	3.617	3.676	3.296	3.135	2.974	Fornecedores	55.658	50.696	45.636	37.748	28.896	7.741	131.596	114.019	122.742	105.562
Impostos e Contribuições a Recuperar	25.573	25.573	25.573	25.573	25.573	25.573	-	-	-	-	Obrigações Sociais e Trabalhistas	-	-	-	-	-	-	-	-	-	-
Adiantamentos a Fornecedores	7.274	7.274	7.274	7.814	17.337	45.463	56.496	45.463	45.463	47.725	Obrigações Fiscais	2.775	766	1.441	2.162	771	2.255	5.747	787	3.197	3.720
Despesas Antecipadas	95.140	105.076	113.778	118.235	120.031	117.998	211.760	186.860	183.765	157.348	Outras Exigibilidades	93.651	93.651	93.651	83.245	72.839	62.434	52.028	41.623	31.217	20.811
Depósitos Judiciais	-	-	-	-	-	-	-	-	-	-	TOTAL PASSIVO CIRCULANTE	2.482.813	2.403.003	2.512.739	2.242.418	2.052.821	1.751.977	1.738.461	1.514.739	1.386.685	1.067.793
TOTAL ATIVO CIRCULANTE	135.952	151.639	165.182	173.922	187.048	209.066	308.522	245.405	242.378	222.580	NÃO CIRCULANTE										
NÃO CIRCULANTE											NÃO CIRCULANTE										
Investimentos	5.009.318	5.009.318	5.009.318	5.009.599	5.009.599	5.009.599	5.009.599	5.009.599	5.009.599	5.009.599	Empréstimos e Financiamentos	7.745.232	7.697.964	7.449.199	7.601.811	7.553.295	7.504.145	7.454.749	7.382.746	7.321.537	7.239.851
Imobilizado	11.674.180	11.564.003	11.477.202	11.381.714	11.286.509	11.259.696	11.177.408	11.092.377	11.007.345	10.925.057	Fornecedores	13.746	13.746	13.746	13.746	13.746	13.746	12.133	12.133	12.133	12.133
TOTAL ATIVO NÃO CIRCULANTE	16.683.498	16.573.321	16.486.520	16.391.314	16.296.108	16.269.296	16.187.007	16.101.976	16.016.944	15.934.656	Imposto de Renda e Contribuição Soci	1.699.162	1.696.581	1.694.139	1.691.496	1.688.908	1.684.844	1.682.524	1.680.176	1.677.827	1.675.507
TOTAL DO ATIVO	16.819.450	16.724.960	16.651.702	16.565.235	16.483.156	16.478.362	16.495.529	16.347.380	16.259.322	16.157.236	Contas a Pagar para Pessoas Ligadas	4.529.374	4.737.900	4.949.792	5.120.400	5.458.995	5.880.078	6.103.335	6.404.850	6.662.447	7.098.879
											TOTAL PASSIVO NÃO CIRCULANTE										
											TOTAL DO PASSIVO										
											PATRIMÔNIO LÍQUIDO										
											Capital Social										
											Ajuste de Avaliação Patrimonial										
											Prejuízos Acumulados										
											TOTAL PATRIMÔNIO LÍQUIDO										
											TOTAL DO PASSIVO E PL										

Os ativos da Recuperanda Nhandeara são constituídos principalmente pelo grupo de contas do Ativo Não Circulante, havendo maior representatividade do “Ativo Imobilizado” com R\$ 10,92 milhões em setembro/2024.

O Passivo Total representa R\$ 17,09 milhões em 30/09/2024, constituído principalmente pelas contas “Empréstimos e Financiamentos” de curto e longo prazo, que juntas somam R\$ 8,17 milhões.

O Patrimônio Líquido registra saldo negativo no valor de R\$ -937 mil.



8. Análise Financeira – Resultado do Exercício

8.1. Frigorífico Rainha da Paz Ltda

DEMONSTRAÇÃO DO RESULTADO																				
Valor Expresso em milhares de reais	dez/23	%	jan/24	%	fev/24	%	mar/24	%	abr/24	%	mai/24	%	jun/24	%	jul/24	%	ago/24	%	set/24	%
Receita Operacional Líquida	93.865	100%	81.211	100%	82.184	100%	97.449	100%	111.022	100%	120.704	100%	120.898	100%	128.833	100%	148.105	100%	130.696	100%
Custo dos Produtos Vendidos	(84.380)	-90%	(74.640)	-92%	(76.952)	-94%	(90.509)	-93%	(102.953)	-93%	(109.846)	-91%	(105.994)	-88%	(115.100)	-89%	(131.247)	-89%	(117.547)	-90%
LUCRO BRUTO	9.485	10%	6.571	8%	5.232	6%	6.940	7%	8.069	7%	10.858	9%	14.904	12%	13.733	11%	16.858	11%	13.149	10%
Despesas Comerciais	(12.014)	-13%	(6.487)	-8%	(6.382)	-8%	(7.058)	-7%	(7.503)	-7%	(7.694)	-6%	(7.121)	-6%	(7.547)	-6%	(7.690)	-5%	(6.729)	-5%
Despesas Gerais e Administrativas	(2.197)	-2%	(2.475)	-3%	(2.283)	-3%	(2.162)	-2%	(2.213)	-2%	(2.160)	-2%	(2.275)	-2%	(2.365)	-2%	(2.178)	-1%	(2.148)	-2%
Outras Receitas e Despesas Op. Líquidas	(25.371)	-27%	198	0%	13.807	17%	(1.794)	-2%	92	0%	698	1%	(3.338)	-3%	426	0%	369	0%	(891)	-1%
LUCRO OPERACIONAL	(30.097)	-32%	(2.192)	-3%	10.374	13%	(4.073)	-4%	(1.554)	-1%	1.703	1%	2.170	2%	4.247	3%	7.359	5%	3.381	3%
Receitas Financeiras	101	0%	100	0%	62	0%	54	0%	318	0%	294	0%	638	1%	(170)	0%	113	0%	465	0%
Despesas Financeiras	(2.747)	-3%	(3.025)	-4%	(2.406)	-3%	(2.485)	-3%	(3.307)	-3%	(2.969)	-2%	(3.263)	-3%	(3.742)	-3%	(3.117)	-2%	(3.037)	-2%
RESULTADO FINANCEIRO LÍQUIDO	(2.646)	-3%	(2.924)	-4%	(2.344)	-3%	(2.431)	-2%	(2.989)	-3%	(2.675)	-2%	(2.624)	-2%	(3.912)	-3%	(3.004)	-2%	(2.572)	-2%
LUCRO/(PREJUÍZO) ANTES DOS TRIBUTOS S/LUCRO	(32.743)	-35%	(5.116)	-6%	8.030	10%	(6.504)	-7%	(4.543)	-4%	(972)	-1%	(454)	0%	335	0%	4.355	3%	809	1%
Contribuição Social	-	0%	-	0%	-	0%	-	0%	-	0%	-	0%	-	0%	-	0%	-	0%	-	0%
Imposto de Renda	-	0%	-	0%	-	0%	-	0%	-	0%	-	0%	-	0%	-	0%	-	0%	-	0%
Contribuição Social Diferida	(258)	0%	22	0%	21	0%	22	0%	21	0%	22	0%	21	0%	22	0%	22	0%	21	0%
Imposto de Renda Diferido	(693)	-1%	37	0%	34	0%	37	0%	35	0%	37	0%	35	0%	37	0%	37	0%	35	0%
LUCRO/(PREJUÍZO) LÍQUIDO DO PERÍODO	(31.792)	-34%	(5.057)	-6,2%	8.084	9,8%	(6.446)	-6,6%	(4.486)	-4,0%	(913)	-0,8%	(398)	-0,3%	394	0,3%	4.414	3,0%	865	0,7%

A Recuperanda registrou **Receita Operacional Líquida** no valor de **R\$ 148,10 milhões** no mês de agosto e **R\$ 130,7 milhões** no mês de setembro, sendo esses valores os maiores faturamentos realizados no ano de 2024. O Custo do Produto Vendido equivale respectivamente a R\$ 131 e R\$ 117 milhões, resultando em **R\$ 7,36 milhões** de **Lucro Operacional** no mês de agosto (5%) e no mês de setembro **R\$ 3,38 milhões** (3%).

Deduzindo as Despesas Não Operacionais e Financeiras, foi apurado resultado positivo nos dois períodos, com **Lucro Líquido** no valor de **R\$ 4,41 milhões** no mês de agosto (3% da Receita Líquida) e **R\$ 865 mil** no mês de setembro (0,7% da Receita Líquida).



A despesa financeira nos dois períodos equivale a 2% da Receita Líquida (R\$ 3,11 milhões em agosto e R\$ 3,04 milhões em setembro).

Como é possível observar no gráfico abaixo, com exceção do mês de dezembro/23, a Recuperando apresentou melhora significativa no seu **Resultado Operacional** (Lucro/Prejuízo antes do resultado financeiro) a partir do mês de outubro/2022 (data do pedido de Recuperação Judicial):

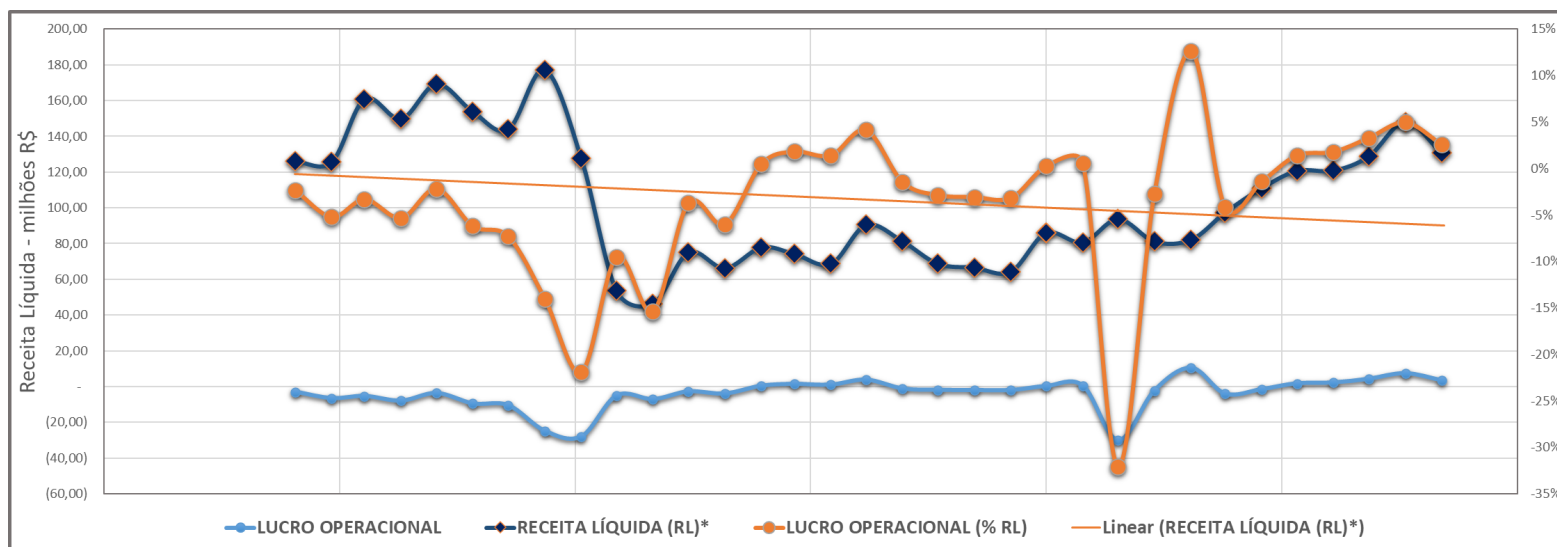

	jan/22	fev/22	mar/22	abr/22	mai/22	jun/22	jul/22	ago/22	set/22	out/22	nov/22	dez/22
RECEITA LÍQUIDA (RL)*	126	125,7	160,9	149,8	169,3	153,7	143,9	177,2	127,8	53,6	46,3	75,1
LUCRO OPERACIONAL*	2,97	-6,56	-5,34	-7,97	-3,70	-9,54	-10,52	-24,81	-28,01	-5,12	-7,12	-2,80
LUCRO OPERACIONAL (% RL)	2,4%	-5,2%	-3,3%	-5,3%	-2,2%	-6,2%	-7,3%	-14,0%	-21,9%	-9,6%	-15,4%	-3,7%

	jan/23	fev/23	mar/23	abr/23	mai/23	jun/23	jul/23	ago/23	set/23	out/23	nov/23	dez/23
RECEITA LÍQUIDA (RL)*	66,3	77,9	74,3	68,7	90,5	81,3	68,75	66,6	64,3	85,9	80,7	93,9
LUCRO OPERACIONAL*	-3,98	0,38	1,36	0,97	3,74	-1,19	-1,97	-2,05	-2,04	0,20	0,48	-30,10
LUCRO OPERACIONAL (% RL)	-6,0%	0,5%	1,8%	1,4%	4,1%	-1,5%	-2,9%	-3,1%	-3,2%	0,2%	0,6%	-32,1%

	jan/24	fev/24	mar/24	abr/24	mai/24	jun/24	jul/24	ago/24	set/24	out/24	nov/24	dez/24
RECEITA LÍQUIDA (RL)*	81,2	82,2	97,4	111,0	120,7	120,9	128,8	148,1	130,7			
LUCRO OPERACIONAL*	-2,19	10,37	-4,07	-1,55	1,70	2,17	4,25	7,36	3,38			
LUCRO OPERACIONAL (% RL)	-2,7%	12,6%	-4,2%	-1,4%	1,4%	1,8%	3,3%	5,0%	2,6%			



A Recuperanda vinha registrando **prejuízo operacional** de até -21,9% (R\$ 28 milhões) e receita líquida mensal de até R\$ 177 milhões antes do pedido de Recuperação Judicial. A partir de outubro/2022 foram verificadas reduções da receita líquida mensal em até 64%, em compensação, a Recuperanda registrou **crescimento do seu Resultado Operacional** nos mesmos períodos que ocorreram as drásticas reduções de receita, demonstrando importante melhora no seu desempenho operacional.

Contudo, como demonstrado no gráfico acima, no mês de dezembro/2023 a Recuperanda apresentou significativo prejuízo operacional de R\$ 30 milhões², derivados principalmente dos ajustes contábeis referentes a 'Recuperação Judicial' no valor de **R\$ 25 milhões** e "Ociosidade" no valor de **R\$ 5,9 milhões**:

Despesas	(35.324)	(39.442)
Recuperação Judicial.....	(25.132)	-
Ociosidade.....	(5.928)	-
Tributos/Multas.....	(2.740)	(17.633)
Outras Despesas.....	(1.524)	(8.877)
Acordo Judicial.....	-	(12.932)
	(23.202)	(19.263)

22.1 Recuperação Judicial

As despesas com recuperação judicial estão representadas por ajustes líquidos realizados em ativos e passivos em decorrência da conciliação de saldos da Recuperação Judicial (RJ).

²Informação detalhada no RMA de dezembro/2023 – Mov. 954



Índices de Rentabilidade

ÍNDICES DE RENTABILIDADE	jan/24	fev/24	mar/24	abr/24	mai/24	jun/24	jul/24	ago/24	set/24
Margem de Lucro Líquido	-6,2	9,8	-6,6	-4,0	-0,8	-0,3	0,3	3,0	0,7
Giro do Ativo	0,21	0,21	0,24	0,28	0,30	0,30	0,31	0,35	0,30
Taxa de Retorno sobre o Ativo	-1,30	2,06	-1,59	-1,14	-0,23	-0,10	0,09	1,04	0,20

A **Margem de lucro sobre vendas** (Rentabilidade Líquida das vendas) indica quanto a empresa obtém de lucro. O resultado superior ou igual a 1 indica que a empresa vem operando seu faturamento com margem de lucro positiva. Foi apurado nos meses de agosto e setembro margem de 3,0 e 0,7 respectivamente.

O **Giro do ativo** indica o volume de vendas praticado pela empresa em relação ao capital total investido, ou seja, mensura a eficiência na utilização do ativo para a geração de receitas. Demonstra quantas vezes o ativo girou no período. Quanto maior essa métrica melhor. Contudo, setores com poucos ativos tendem a ter essa métrica maior enquanto indústrias com mais demanda de capital apresentam um indicador mais contraído. Foi apurado nos meses de agosto e setembro índice de 0,35 e 0,30 respectivamente.

A **Taxa de Retorno sobre o Ativo** representa o retorno que o ativo total investido oferece. É a relação entre a quantidade de dinheiro ganho (ou perdido) como resultado de um investimento e a quantidade de dinheiro investido. O resultado superior ou igual a 1 (um) indica que a empresa vem conseguindo obter retorno superior ou igual ao total investido. Foi apurado nos meses de agosto e setembro taxa de retorno de 1,04 e 0,20 respectivamente.



8.2. Nhandeara Transportes e Locações Ltda

DEMONSTRAÇÃO DO RESULTADO																				
Valor Expresso reais	dez/23	%	jan/24	%	fev/24	%	mar/24	%	abr/24	%	mai/24	%	jun/24	%	jul/24	%	ago/24	%	set/24	%
Receita Líquida das Atividades Operacionais	5.608	100%	5.974	100%	5.974	100%	5.974	100%	5.974	100%	5.974	100%	5.974	100%	5.974	100%	5.974	100%	5.974	100%
Custo dos Serviços Prestados	(137.395)	-2450%	(131.829)	-2207%	(123.262)	-2063%	(119.731)	-2004%	(122.110)	-2044%	(54.131)	-906%	(119.381)	-1998%	(120.964)	-2025%	(108.661)	-1819%	(108.790)	-1821%
LUCRO BRUTO	(131.787)	-2350%	(125.856)	-2107%	(117.288)	-1963%	(113.758)	-1904%	(116.136)	-1944%	(48.158)	-806%	(113.407)	-1898%	(114.990)	-1925%	(102.687)	-1719%	(102.816)	-1721%
Despesas Comerciais	-	0%	-	0%	-	0%	-	0%	-	0%	-	0%	-	0%	-	0%	-	0%	-	0%
Despesas Gerais e Administrativas	(24.214)	-432%	(14.895)	-249%	(16.357)	-274%	(12.625)	-211%	(54.659)	-915%	(14.791)	-248%	(17.113)	-286%	(17.610)	-295%	(40.807)	-683%	(27.607)	-462%
Resultado da Venda de Ativo Imobilizado e Investimentos	-	0%	-	0%	-	0%	-	0%	-	0%	-	0%	-	0%	-	0%	-	0%	-	0%
Outras Receitas e Despesas Operacionais Líquida	3.891.006	69377%	-	0%	-	0%	(929)	-16%	-	0%	-	0%	-	0%	-	0%	-	0%	-	0%
LUCRO OPERACIONAL	3.735.005	66596%	(140.751)	-2356%	(133.646)	-2237%	(127.312)	-2131%	(170.796)	-2859%	(62.949)	-1054%	(130.520)	-2185%	(132.600)	-2220%	(143.494)	-2402%	(130.424)	-2183%
Despesas Financeiras	(12.874)	-230%	(14.847)	-249%	(11.907)	-199%	(11.887)	-199%	(11.387)	-191%	(11.378)	-190%	(12.169)	-204%	(20.959)	-351%	(10.600)	-177%	(9.398)	-157%
Receitas Financeiras	1.159	21%	118	2%	118	2%	406	7%	129	2%	132	2%	4.633	78%	126	2%	129	2%	125	2%
RESULTADO FINANCEIRO LÍQUIDO	(11.716)	-209%	(14.728)	-247%	(11.790)	-197%	(11.481)	-192%	(11.258)	-188%	(11.246)	-188%	(7.537)	-126%	(20.833)	-349%	(10.471)	-175%	(9.273)	-155%
LUCRO/(PREJUÍZO) ANTES DOS TRIBUTOS S/LUCRO	3.723.289	66387%	(155.479)	-2603%	(145.435)	-2435%	(138.793)	-2323%	(182.054)	-3048%	(74.195)	-1242%	(138.056)	-2311%	(153.433)	-2568%	(153.965)	-2577%	(139.697)	-2339%
Contribuição Social	(481)	-9%	(189)	-3%	(257)	-4%	(215)	-4%	(190)	-3%	(550)	-9%	(1.315)	-22%	(190)	-3%	(910)	-15%	(190)	-3%
Imposto de Renda	(802)	-14%	(315)	-5%	(429)	-7%	(358)	-6%	(317)	-5%	(917)	-15%	(2.192)	-37%	(316)	-5%	(1.517)	-25%	(316)	-5%
Contribuição Social Diferida	11.326	202%	968	16%	916	15%	991	17%	971	16%	1.524	26%	870	15%	899	15%	899	15%	870	15%
Imposto de Renda Diferido	18.877	337%	1.613	27%	1.527	26%	1.652	28%	1.618	27%	2.540	43%	1.450	24%	1.450	24%	1.450	24%	1.450	24%
LUCRO/(PREJUÍZO) LÍQUIDO DO PERÍODO	3.752.210	66902%	(153.403)	-2568%	(143.678)	-2405%	(136.724)	-2289%	(179.973)	-3013%	(71.599)	-1199%	(139.245)	-2331%	(151.591)	-2538%	(154.044)	-2579%	(137.883)	-2308%

A Recuperanda apresentou Receita Operacional de R\$ 5,9 mil em agosto e setembro/2024 e Custo de Serviços Prestados no valor de R\$ 108 mil para os dois períodos. Foi apurado prejuízo de R\$ 154 mil em agosto e R\$ 137 mil em setembro.

A empresa esclareceu a ausência de receitas informando que seu único cliente é o Frigorífico Rainha da Paz e por esta razão, a diretoria decidiu por não gerar mais cobranças de aluguéis. Os desembolsos necessários (custos e despesas operacionais/financeiras) serão honrados pelo Frigorífico Rainha da Paz, posto que se beneficia do uso de seus ativos.



9. Dívidas Concursais e Extraconcursais

No dia 23 de novembro de 2022, foi publicado no Diário Oficial o Edital previsto no art. 52, § 1º, da Lei 11.101/2005 (mov. 95.2). Dessa forma, a dívida informada pelo RPF Group como sujeita à Recuperação Judicial, demonstrada na relação de credores juntada aos autos (Mov. 1.26 a 1.32), representava o total de **R\$ 396.057.641,01**.

Após a verificação de créditos, em 06/02/2023 a Administração Judicial apresentou a relação de credores em atendimento ao contido no Art. 7º, § 2º da referida Lei, no valor total de **R\$ 280.873.546,31**, com edital publicado em 22/02/2023, composta da seguinte forma:

CLASSE DE CREDITORES	RELAÇÃO DE CREDITORES DA RECUPERANDA			RELAÇÃO DE CREDITORES DA ADM. JUDICIAL		
	QUANTIDADE CREDITORES	VALOR RELACIONADO	PROPORÇÃO DOS CRÉDITOS	QUANTIDADE CREDITORES	VALOR RELACIONADO	PROPORÇÃO DOS CRÉDITOS
I - TRABALHISTAS	46	R\$ 455.200,45	0,11%	86	R\$ 3.314.352,27	1,18%
III - QUIROGRAFÁRIOS	386	R\$ 357.983.629,37	90,39%	387	R\$ 237.237.879,33	84,46%
IV - ME e EPP	288	R\$ 37.618.811,19	9,50%	281	R\$ 40.321.314,70	14,36%
TOTAL	720	R\$ 396.057.641,01	100%	754	R\$ 280.873.546,31	100,00%

Como pode ser observado, ocorreram mudanças no perfil dos credores das Recuperandas, sendo que o valor dos créditos submetidos à recuperação judicial restou menor, em decorrência de exclusões e retificações realizadas com base nas habilitações e divergências analisadas, e demais documentos objeto da verificação.

Após os ajustes realizados, o número total de credores submetidos à Recuperação Judicial passou de 720 para 754, devidamente relacionados e apresentados de forma sintética no mov. 614 do processo de Recuperação Judicial.

As Recuperandas apresentaram informações sobre endividamento extraconcursal tributário e a título de Cessão fiduciária de títulos/direitos creditórios:



CESSÃO FIDUCIÁRIA DE TÍTULOS/DIREITOS CREDITÓRIOS

As Recuperandas informaram as operações referentes à Cessão fiduciária de títulos/direitos creditórios, ocorridas após o pedido de Recuperação Judicial, com saldo de **R\$ 97,6 milhões** no mês de agosto e R\$ 90,5 milhões em setembro:

AGOSTO/2024

DESCRIÇÃO	CESSÃO FIDUCIÁRIA	FOMENTO	TOTAL
AR3	3.779.837,52	1.000.000,00	4.779.837,52
ASIA	4.385.218,19	2.000.000,00	6.385.218,19
ATHENA	28.686.212,78	10.000.000,00	38.686.212,78
BANPAR	4.920.935,98	1.000.000,00	5.920.935,98
BMA	64.380,00	-	64.380,00
CREDITISE	1.092.993,33	-	1.092.993,33
DAYMAXX	7.982.440,32	-	7.982.440,32
GAVEA	8.384.141,53	-	8.384.141,53
METROPOLITANA	1.916.960,13	-	1.916.960,13
MULTIPLICA	4.666.474,53	-	4.666.474,53
OPERA	1.659.808,29	-	1.659.808,29
SIFRA	1.874.048,73	700.000,00	2.574.048,73
SB CREDITO	2.336.758,44	-	2.336.758,44
SOMA ASSET	7.057.489,92	2.000.000,00	9.057.489,92
TAIPA	112.263,96	-	112.263,96
VALOREM	2.063.806,75	-	2.063.806,75
TOTAL	80.983.770,40	16.700.000,00	97.683.770,40

SETEMBRO/2024

DESCRIÇÃO	CESSÃO FIDUCIÁRIA	FOMENTO	TOTAL
AR3	4.266.309,66	1.000.000,00	5.266.309,66
ASIA	4.299.274,53	2.000.000,00	6.299.274,53
ATHENA	20.912.024,23	10.000.000,00	30.912.024,23
BANPAR	2.092.596,95	1.000.000,00	3.092.596,95
BMA	1.300.490,39	-	1.300.490,39
CREDITISE	1.707.742,21	-	1.707.742,21
DAYMAXX	8.249.804,32	-	8.249.804,32
GAVEA	12.215.399,55	-	12.215.399,55
METROPOLITANA	2.732.158,10	-	2.732.158,10
MULTIPLICA	974.523,78	-	974.523,78
OPERA	2.227.599,48	-	2.227.599,48
SIFRA	1.154.450,17	1.000.000,00	2.154.450,17
SB CREDITO	678.059,43	-	678.059,43
SOMA ASSET	5.091.529,21	2.000.000,00	7.091.529,21
TAIPA	292.940,80	-	292.940,80
VALOREM	3.717.091,12	-	3.717.091,12
TOTAL	73.056.484,94	17.500.000,00	90.556.484,94



PASSIVO FISCAL

As Recuperandas informaram passivo tributário no valor total de R\$ 107,36 milhões em 30/09/2024, como segue demonstrado:

CONTA	CLASSIFICAÇÃO DFs	DESCRIÇÃO	SALDO EM 30/09/2024	COMPETÊNCIA SETEMBRO/2024 (EM DIA)	OUTRAS COMPETÊNCIAS (EM ATRASO)	INSCRITO EM DÍVIDA ATIVA
2.1.4.1.01.030	OBRIGAÇÕES FISCAIS	ICMS ST A PAGAR	-	-	-	-
2.1.4.1.02.001	OBRIGAÇÕES FISCAIS	ISS A PAGAR	-	-	-	-
2.1.4.1.05.001	OBRIGAÇÕES FISCAIS	IRRF SERVICOS TERCEIROS - MATRIZ	(10.864,68)	(10.864,68)	-	-
2.1.4.2.08.001	OBRIGAÇÕES FISCAIS	COFINS/CSLL/PIS-PASEP RETIDO L10833	(16.863,33)	(16.863,33)	-	-
2.2.5.1.05.003	OBRIGAÇÕES FISCAIS	Parc. Previdenciario Cod 4743	(109.405,20)	(81.088,56)	(28.316,64)	-
2.2.5.1.05.004	OBRIGAÇÕES FISCAIS	Parc. Previdenciario Cod 4308	(1.779.107,86)	(1.054.359,22)	(724.748,64)	-
2.2.5.1.05.005	OBRIGAÇÕES FISCAIS	Parc. Previdenciario Cod 1734	(3.357.225,16)	(1.987.892,80)	(1.369.332,36)	-
2.2.5.1.05.002	OBRIGAÇÕES FISCAIS	Parc. Demais Debitos Cod 1124	(4.385.557,95)	(2.599.032,11)	(1.786.525,84)	-
2.2.5.1.05.010	OBRIGAÇÕES FISCAIS	Inss Processo 12571.720072/2016-	(4.740.413,86)	-	-	(4.740.413,86)
2.2.5.1.05.006	OBRIGAÇÕES FISCAIS	Parc. Demais Debitos Cod 1734	(6.682.670,66)	(3.957.341,24)	(2.725.329,42)	-
2.2.5.1.05.001	OBRIGAÇÕES FISCAIS	Parc. Previdenciario Cod 4720	(10.355.714,90)	(7.675.412,22)	(2.680.302,68)	-
2.2.5.1.05.009	OBRIGAÇÕES FISCAIS	Parcelamento Multa Mapa 006.869.	(16.817.463,00)	(13.655.205,00)	(3.162.258,00)	-
2.2.5.1.05.008	OBRIGAÇÕES FISCAIS	Parc. Previdenciario 4446977	(24.580.121,82)	(11.922.869,30)	(12.657.252,52)	-
2.2.5.1.05.007	OBRIGAÇÕES FISCAIS	Parc. Demais Debitos 4446895	(26.878.290,99)	(19.774.573,27)	(7.103.717,72)	-
2.1.4.5.01.012	OBRIGAÇÕES FISCAIS PARCELADAS	PARCELAMENTO ICMS 08.874281-8	(108.480,36)	(108.480,36)	-	-
2.1.4.5.01.011	OBRIGAÇÕES FISCAIS PARCELADAS	PARCELAMENTO ICMS 08.868023-5	(116.715,24)	(116.715,24)	-	-
2.1.4.5.01.003	OBRIGAÇÕES FISCAIS PARCELADAS	PARCELAMENTO DE ICMS	(141.825,12)	(141.825,12)	-	-
2.1.4.5.01.014	OBRIGAÇÕES FISCAIS PARCELADAS	PARCELAMENTO SISTEMA S - 2247-D	(17.585,68)	(17.585,68)	-	-
2.1.4.5.01.015	OBRIGAÇÕES FISCAIS PARCELADAS	PARCELAMENTO SISTEMA S - 2248-D	(47.573,77)	(47.573,77)	-	-
2.2.2.2.02.003	OBRIGAÇÕES FISCAIS PARCELADAS	PARCELAMENTO ICMS 08.874281-8 LONGO PRAZO	(1.220.404,05)	(1.220.404,05)	-	-
2.2.2.2.02.002	OBRIGAÇÕES FISCAIS PARCELADAS	PARCELAMENTO ICMS 08.868023-5 LONGO PRAZO	(1.293.593,91)	(1.293.593,91)	-	-
2.2.2.2.02.001	OBRIGAÇÕES FISCAIS PARCELADAS	PARCELAMENTO DE ICMS - LONGO PRAZO	(1.276.426,08)	(1.276.426,08)	-	-
2.2.2.2.01.010	OBRIGAÇÕES FISCAIS PARCELADAS	PARCELAMENTO SISTEMA S - 2247-D	(39.340,86)	(39.340,86)	-	-
2.2.2.2.01.011	OBRIGAÇÕES FISCAIS PARCELADAS	PARCELAMENTO SISTEMA S - 2248-D	(112.453,32)	(112.453,32)	-	-
2.1.4.2.09.001	OBRIGAÇÕES SOCIAIS E TRABALHISTAS	INSS S/ AUTONOMOS // CESSAO MAO-DE-OBRA	(1.625,85)	(1.625,85)	-	-
2.1.4.2.05.001	OBRIGAÇÕES SOCIAIS E TRABALHISTAS	INSS S/ PRODUTORES RURAIS	(62.591,37)	(62.591,37)	-	-
2.1.3.2.01.001	OBRIGAÇÕES SOCIAIS E TRABALHISTAS	FGTS A PAGAR	(339.657,89)	(339.657,89)	-	-
2.1.4.1.04.001	OBRIGAÇÕES SOCIAIS E TRABALHISTAS	IRRF FUNCIONARIOS/ADMINIST.	(506.505,11)	(506.505,11)	-	-
2.1.3.2.02.001	OBRIGAÇÕES SOCIAIS E TRABALHISTAS	INSS A PAGAR	(1.587.539,20)	(1.587.539,20)	-	-
TOTAL			(106.586.017,22)	(69.607.819,54)	(32.237.783,82)	(4.740.413,86)
OBRIGAÇÕES FISCAIS			(99.713.699,41)	(62.735.501,73)	(32.237.783,82)	(4.740.413,86)
OBRIGAÇÕES FISCAIS PARCELADAS			(4.374.398,39)	(4.374.398,39)	-	-
OBRIGAÇÕES SOCIAIS E TRABALHISTAS			(2.497.919,42)	(2.497.919,42)	-	-
TOTAL			(106.586.017,22)	(69.607.819,54)	(32.237.783,82)	(4.740.413,86)



Nhandeara Transportes e Locações Ltda.
 5.1.1. Fiscal

CONTA	DESCRIÇÃO	31/07/2024
2.1.4.1.02.01	Iss A Pagar - Matriz	(32,24)
2.1.4.2.01.01	PIS A PAGAR	(40,30)
2.1.4.2.02.01	COFINS A PAGAR	(186,00)
2.1.4.2.08.01	Cofins/Csll/Pis-Pasep Retido L10	(41,66)
2.1.4.4.01.01	Provisao Irpj Lucro Presumido A	(316,48)
2.1.4.4.02.01	Provisao Csll Lucro Presumido A	(169,89)
TOTAL		(786,57)

AÇÕES AJUIZADAS APÓS PEDIDO DA RECUPERAÇÃO JUDICIAL

As Recuperandas apresentaram levantamento das ações ajuizadas após o pedido de Recuperação Judicial, que ocorreu em 17/10/2022:

NATUREZA	PROCESSO	DATA DE ENTRADA	PERÍODO CONTRATUAL	AUTOR	RÉU	POLO	FASE PROCESSUAL	TRANSITO EM JULGADO	VALOR DA CAUSA
TRABALHISTA	0001040-87.2022.5.09.0513	21/12/2022	02/2002 10/2022	ANDERSON RENO DENEGA	FRIGORIFICO RAINHA DA PAZ LTDA	PASSIVO	RECURSAL	NÃO	68.848,89
TRABALHISTA	0000001-09.2023.5.09.0129	03/01/2023	01/2014 09/2022	TEMOCRITO LINCON DA CRUZ	FRIGORIFICO RAINHA DA PAZ LTDA	PASSIVO	RECURSAL	NÃO	176.289,50
TRABALHISTA	0000112-05.2023.5.09.0513	06/02/2023	06/2016 05/2029	GUILHERME LOIOLA DE SOUZA	FRIGORIFICO RAINHA DA PAZ LTDA	PASSIVO	RECURSAL	NÃO	76.659,51
TRABALHISTA	0000165-57.2023.5.09.0651	27/02/2023	06/2016 05/2030	ALLAN GERI ALVARENGA	FRIGORIFICO RAINHA DA PAZ LTDA	PASSIVO	CONHECIMENTO	NÃO	101.358,00
TRABALHISTA	0000250-74.2023.5.09.0673	15/03/2023	06/2016 05/2033	ANDERSON DE ALMEIDA SILVA	FRIGORIFICO RAINHA DA PAZ LTDA	PASSIVO	RECURSAL	NÃO	193.203,11
TRABALHISTA	0000269-10.2023.5.09.0664	17/03/2023	06/2016 05/2034	KETLIN CRISTINA VIEIRA DE SOUZA	FRIGORIFICO RAINHA DA PAZ LTDA	PASSIVO	RECURSAL	NÃO	107.754,48
TRABALHISTA	0000294-23.2023.5.09.0664	26/03/2023	06/2016 05/2035	DENILCE APARECIDA MAXIMO DE CARVALHO	FRIGORIFICO RAINHA DA PAZ LTDA	PASSIVO	RECURSAL	NÃO	120.650,00
TRABALHISTA	0000368-80.2023.5.09.0663	14/04/2023	06/2016 05/2038	JOSE ANTONIO ELOY SANTANA SILVA	FRIGORIFICO RAINHA DA PAZ LTDA	PASSIVO	RECURSAL	NÃO	35.050,53
TRABALHISTA	0000368-75.2023.5.09.0018	20/04/2023	06/2016 05/2039	PAULO SERGIO STORTI JUNIOR	FRIGORIFICO RAINHA DA PAZ LTDA	PASSIVO	RECURSAL	NÃO	218.272,38
TRABALHISTA	0000413-15.2023.5.09.0007	03/05/2023	06/2016 05/2040	ROBERTO LIMA FILHO	FRIGORIFICO RAINHA DA PAZ LTDA	PASSIVO	RECURSAL	NÃO	93.499,64
TRABALHISTA	0000622-45.2023.5.09.0019	30/06/2023	06/2016 05/2047	LUIZ DIEGO SCUSSEL	FRIGORIFICO RAINHA DA PAZ LTDA	PASSIVO	RECURSAL	NÃO	24.158,11
TRABALHISTA	0000624-23.2023.5.09.0663	03/07/2023	06/2016 05/2048	WANDERLEY SANTOS DE FREITAS	FRIGORIFICO RAINHA DA PAZ LTDA	PASSIVO	RECURSAL	NÃO	61.333,07
TRABALHISTA	0000639-54.2023.5.09.0513	07/07/2023	06/2016 05/2051	GLAUCIA DE OLIVEIRA MARTINS SANTOS	FRIGORIFICO RAINHA DA PAZ LTDA	PASSIVO	CONHECIMENTO	NÃO	37.811,35
TRABALHISTA	0000717-80.2023.5.09.0664	25/07/2023	06/2016 05/2052	MARCIO SILVA DO CARMO	FRIGORIFICO RAINHA DA PAZ LTDA	PASSIVO	RECURSAL	NÃO	90.233,22
TRABALHISTA	0000710-33.2023.5.09.0668	31/07/2023	06/2016 05/2053	ANA CLAUDIA SEVERINO DOS SANTOS	FRIGORIFICO RAINHA DA PAZ LTDA	PASSIVO	CONHECIMENTO	NÃO	67.556,33
TRABALHISTA	0000752-38.2023.5.09.0018	09/08/2023	06/2016 05/2056	RAIANE CRISTINA DOS SANTOS	FRIGORIFICO RAINHA DA PAZ LTDA	PASSIVO	RECURSAL	NÃO	144.639,01
TRABALHISTA	0000792-22.2023.5.09.0664	17/08/2023	06/2016 05/2058	JOÃO WESLEY MOURA DA SILVA	FRIGORIFICO RAINHA DA PAZ LTDA	PASSIVO	RECURSAL	NÃO	56.264,10
TRABALHISTA	0000869-34.2023.5.09.0663	11/09/2023	06/2016 05/2061	JOÃO BATISTA SANTOS JUNIOR	FRIGORIFICO RAINHA DA PAZ LTDA	PASSIVO	RECURSAL	NÃO	117.010,62
TRABALHISTA	0000939-04.2023.5.09.0129	27/09/2023	06/2016 05/2063	JHEISON BRENDO LUDUGERIO	FRIGORIFICO RAINHA DA PAZ LTDA	PASSIVO	CONHECIMENTO	NÃO	59.185,60
TRABALHISTA	0001019-77.2023.5.09.0513	19/10/2023	06/2016 05/2065	MARCOS LEANDRO ELIAS LOPES	FRIGORIFICO RAINHA DA PAZ LTDA	PASSIVO	CONHECIMENTO	NÃO	28.027,28
TRABALHISTA	0001056-42.2023.5.09.0663	24/10/2023	06/2016 05/2066	AUDINALDO DOS SANTOS	FRIGORIFICO RAINHA DA PAZ LTDA	PASSIVO	CONHECIMENTO	NÃO	103.048,00
TRABALHISTA	0001060-56.2023.5.09.0121	27/10/2023	06/2016 05/2067	CLAUDINEI LUCAS DE OLIVEIRA	FRIGORIFICO RAINHA DA PAZ LTDA	PASSIVO	CONHECIMENTO	NÃO	86.205,58
TRABALHISTA	0001222-71.2023.5.09.0664	06/12/2023	06/2016 05/2068	SILVIO APARECIDO MAXIMIANO DE OLIVEIRA	FRIGORIFICO RAINHA DA PAZ LTDA	PASSIVO	RECURSAL	NÃO	12.956,61
TRABALHISTA	0001197-61.2023.5.09.0663	07/12/2023	06/2016 05/2069	ANDREIA SANTOS DE FARIA	FRIGORIFICO RAINHA DA PAZ LTDA	PASSIVO	CONHECIMENTO	NÃO	82.544,24



NATUREZA	PROCESSO	DATA DE ENTRADA	PERÍODO CONTRATUAL	AUTOR	RÉU	POLO	FASE PROCESSUAL	TRÂNSITO EM JULGADO	VALOR DA CAUSA
TRABALHISTA	0001260-83.2023.5.09.0664	18/12/2023	06/2016 05/2071	LINDOMAR CARDOSO GASPAR	FRIGORIFICO RAINHA DA PAZ LTDA	PASSIVO	RECURSAL	NÃO	34.042,50
TRABALHISTA	0001260-56.2023.5.09.0673	30/12/2023	06/2016 05/2072	VANILSON SOARES COSTA	FRIGORIFICO RAINHA DA PAZ LTDA	PASSIVO	RECURSAL	NÃO	40.595,00
TRABALHISTA	0001272-53.2023.5.09.0129	30/12/2023	06/2016 05/2073	ELCIO TECO DOS SANTOS NETO	FRIGORIFICO RAINHA DA PAZ LTDA	PASSIVO	CONHECIMENTO	NÃO	23.345,00
TRABALHISTA	0000058-37.2024.5.09.0664	18/01/2024	06/2016 05/2075	ADILENE PEREIRA ALBINO	FRIGORIFICO RAINHA DA PAZ LTDA	PASSIVO	CONHECIMENTO	NÃO	40.000,00
TRABALHISTA	0000073-48.2024.5.09.0068	26/01/2024	06/2016 05/2076	PATRICIA WEISS	FRIGORIFICO RAINHA DA PAZ LTDA	PASSIVO	CONHECIMENTO	NÃO	87.308,17
TRABALHISTA	0000074-33.2024.5.09.0068	26/01/2024	06/2016 05/2077	GABRIEL ILAN WERNER PAIXÃO	FRIGORIFICO RAINHA DA PAZ LTDA	PASSIVO	CONHECIMENTO	NÃO	42.600,00
TRABALHISTA	0000129-37.2024.5.09.0018	08/02/2024	06/2016 05/2079	CARLOS EDUARDO MORAES	FRIGORIFICO RAINHA DA PAZ LTDA	PASSIVO	CONHECIMENTO	NÃO	13.996,62
TRABALHISTA	0000232-46.2024.5.09.0664	06/03/2024	06/2016 05/2081	BRUNO CAMARGO DOS SANTOS	FRIGORIFICO RAINHA DA PAZ LTDA	PASSIVO	RECURSAL	NÃO	25.491,90
TRABALHISTA	0000349-17.2024.5.09.0121	03/04/2024	06/2016 05/2084	VINICIUS DE JESUS SANTOS	FRIGORIFICO RAINHA DA PAZ LTDA	PASSIVO	CONHECIMENTO	NÃO	68.254,52
TRABALHISTA	0000379-57.2024.5.09.0863	09/04/2024	06/2016 05/2085	JOÃO CARLOS FERREIRA DE OLIVEIRA	FRIGORIFICO RAINHA DA PAZ LTDA	PASSIVO	CONHECIMENTO	NÃO	128.312,97
TRABALHISTA	0000388-37.2024.5.09.0663	16/04/2024	06/2016 05/2086	JOSE FRANCISCO ULTRAMAR LIMA	FRIGORIFICO RAINHA DA PAZ LTDA	PASSIVO	CONHECIMENTO	NÃO	243.520,28
TRABALHISTA	0000484-77.2024.5.09.0008	19/04/2024	06/2016 05/2087	JEFFERSON CARLOS FERREIRA DOS SANTOS	FRIGORIFICO RAINHA DA PAZ LTDA	PASSIVO	CONHECIMENTO	NÃO	31.102,81
TRABALHISTA	0000431-48.2024.5.09.0121	22/04/2024	06/2016 05/2088	ANDREIA DOS SANTOS	FRIGORIFICO RAINHA DA PAZ LTDA	PASSIVO	CONHECIMENTO	NÃO	53.494,00
TRABALHISTA	0000434-88.2024.5.09.0513	24/04/2024	06/2016 05/2089	LUCAS COSTA SALES	FRIGORIFICO RAINHA DA PAZ LTDA	PASSIVO	CONHECIMENTO	NÃO	118.538,02
TRABALHISTA	0000503-97.2024.5.09.0068	02/05/2024	06/2016 05/2091	ALEXSANDRO DE JESUS COSTA	FRIGORIFICO RAINHA DA PAZ LTDA	PASSIVO	CONHECIMENTO	NÃO	35.337,60
TRABALHISTA	0000578-50.2024.5.09.0129	23/05/2024	06/2016 05/2094	RAINHA DA PAZ	FRIGORIFICO RAINHA DA PAZ LTDA	PASSIVO	CONHECIMENTO	NÃO	3.712,23
TRABALHISTA	0000610-44.2024.5.09.0068	25/05/2024	06/2016 05/2096	ALEXSANDRO RAISKI SADOUNHIC	FRIGORIFICO RAINHA DA PAZ LTDA	PASSIVO	CONHECIMENTO	NÃO	22.312,32
TRABALHISTA	0000611-29.2024.5.09.0068	26/05/2024	06/2016 05/2097	CARLOS MIGUEL SILVERIO TRISTÃO	FRIGORIFICO RAINHA DA PAZ LTDA	PASSIVO	CONHECIMENTO	NÃO	478.380,39
TRABALHISTA	0000542-50.2024.5.09.0018	28/05/2024	06/2016 05/2098	GILMAR DOS SANTOS	FRIGORIFICO RAINHA DA PAZ LTDA	PASSIVO	CONHECIMENTO	NÃO	163.520,00
TRABALHISTA	0000584-81.2024.5.09.0121	30/05/2024	06/2016 05/2099	DOUGLAS SPARAPAN DA SILVA	FRIGORIFICO RAINHA DA PAZ LTDA	PASSIVO	CONHECIMENTO	NÃO	176.520,10
TRABALHISTA	0000559-91.2024.5.09.0663	30/05/2024	06/2016 05/2100	NATALY AGUIAR LUZ DA SILVA	FRIGORIFICO RAINHA DA PAZ LTDA	PASSIVO	CONHECIMENTO	NÃO	32.828,12
TRABALHISTA	0000620-26.2024.5.09.0121	07/06/2024	06/2016 05/2101	JESSICA DAIANA CHAGAS	FRIGORIFICO RAINHA DA PAZ LTDA	PASSIVO	CONHECIMENTO	NÃO	9.504,93
TRABALHISTA	0000663-60.2024.5.09.0121	17/06/2024	06/2016 05/2103	NATALIA ROSELI RAMOS	FRIGORIFICO RAINHA DA PAZ LTDA	PASSIVO	CONHECIMENTO	NÃO	71.346,89
TRABALHISTA	0000609-20.2024.5.09.0663	18/06/2024	06/2016 05/2104	ESPOLIO DE ADENILSON RODRIGUES	FRIGORIFICO RAINHA DA PAZ LTDA	PASSIVO	CONHECIMENTO	NÃO	134.183,00
TRABALHISTA	0000658-26.2024.5.09.0513	24/06/2024	06/2016 05/2105	GLEICIELE FERREIRA DA SILVA	FRIGORIFICO RAINHA DA PAZ LTDA	PASSIVO	CONHECIMENTO	NÃO	31.679,35
TRABALHISTA	0000716-17.2024.5.09.0129	03/07/2024	06/2016 05/2106	ESPOLIO DE ELEONAI RAMOS DE OLIVEIRA	FRIGORIFICO RAINHA DA PAZ LTDA	PASSIVO	CONHECIMENTO	NÃO	13.111,18
TRABALHISTA	0000698-40.2024.5.09.0664	07/07/2024	06/2016 05/2107	TATIANE DE SOUZA SANTOS	FRIGORIFICO RAINHA DA PAZ LTDA	PASSIVO	CONHECIMENTO	NÃO	126.456,95
TRABALHISTA	0000769-10.2024.5.09.0513	22/07/2024	06/2016 05/2108	EDIMAR ALEXANDRE VIANA	FRIGORIFICO RAINHA DA PAZ LTDA	PASSIVO	CONHECIMENTO	NÃO	89.652,57
TRABALHISTA	0000798-48.2024.5.09.0129	24/07/2024	06/2016 05/2109	JEAN CARLOS SOARES TRINDADE	FRIGORIFICO RAINHA DA PAZ LTDA	PASSIVO	CONHECIMENTO	NÃO	54.849,28
TRABALHISTA	0000825-55.2024.5.09.0121	25/07/2024	06/2016 05/2110	NEIDE SVOLINSKI	FRIGORIFICO RAINHA DA PAZ LTDA	PASSIVO	CONHECIMENTO	NÃO	346.088,33
TRABALHISTA	0000839-39.2024.5.09.0121	29/07/2024	06/2016 05/2111	PEDRO GONZALES ALVARES	FRIGORIFICO RAINHA DA PAZ LTDA	PASSIVO	CONHECIMENTO	NÃO	192.602,10
TRABALHISTA	0000902-29.2024.5.09.0068	27/07/2024	06/2016 05/2112	GUSTAVO DOS SANTOS ALVARES	FRIGORIFICO RAINHA DA PAZ LTDA	PASSIVO	CONHECIMENTO	NÃO	346.088,33
TRABALHISTA	0000919-65.2024.5.09.0068	31/07/2024	06/2016 05/2113	LEILA FERNANDA PERLIN DE SOUZA	FRIGORIFICO RAINHA DA PAZ LTDA	PASSIVO	CONHECIMENTO	NÃO	35.503,50
TRABALHISTA	0000883-58.2024.5.09.0121	08/08/2024	06/2016 05/2114	GIOVAN TEIXEIRA DE SANTANA	FRIGORIFICO RAINHA DA PAZ LTDA	PASSIVO	CONHECIMENTO	NÃO	32.934,03
TRABALHISTA	0000973-31.2024.5.09.0068	15/08/2024	06/2016 05/2116	JHONATA FERREIRA ARAUJO	FRIGORIFICO RAINHA DA PAZ LTDA	PASSIVO	CONHECIMENTO	NÃO	69.967,90
TRABALHISTA	0000885-43.2024.5.09.0019	27/08/2024	06/2016 05/2117	JHENIFER FERNANDA APARECIDA DA SILVA	FRIGORIFICO RAINHA DA PAZ LTDA	PASSIVO	CONHECIMENTO	NÃO	29.247,43
TRABALHISTA	0000906-24.2024.5.09.0664	28/08/2024	06/2016 05/2118	NATALIA MARIANO DA SILVA	FRIGORIFICO RAINHA DA PAZ LTDA	PASSIVO	CONHECIMENTO	NÃO	74.782,98
TRABALHISTA	0000923-63.2024.5.09.0663	09/09/2024	06/2016 05/2120	PATRICK DA SILVA BATISTA	FRIGORIFICO RAINHA DA PAZ LTDA	PASSIVO	CONHECIMENTO	NÃO	15.563,00
TRABALHISTA	0001027-32.2024.5.09.0121	11/09/2024	06/2016 05/2121	WELINGTON GERALDO BENEDITO	FRIGORIFICO RAINHA DA PAZ LTDA	PASSIVO	CONHECIMENTO	NÃO	237.580,86
TRABALHISTA	0000987-26.2024.5.09.0129	12/09/2024	06/2016 05/2122	FERNANDA APARECIDA OLIVEIRA DA SILVA	FRIGORIFICO RAINHA DA PAZ LTDA	PASSIVO	CONHECIMENTO	NÃO	197.667,34
TRABALHISTA	0001043-83.2024.5.09.0121	12/09/2024	06/2016 05/2123	GABRIELE SANDI FELIX DOS SANTOS	FRIGORIFICO RAINHA DA PAZ LTDA	PASSIVO	CONHECIMENTO	NÃO	100.874,78
TRABALHISTA	0001398-47.2024.5.09.0007	19/09/2024	06/2016 05/2124	CRISLAINE NASCIMENTO DA SILVA PEREIRA	FRIGORIFICO RAINHA DA PAZ LTDA	PASSIVO	CONHECIMENTO	NÃO	187.504,26
TRABALHISTA	0001027-25.2024.5.09.0673	26/09/2024	06/2016 05/2125	GENILZA PEREIRA MARTINS	FRIGORIFICO RAINHA DA PAZ LTDA	PASSIVO	CONHECIMENTO	NÃO	60.613,74
TRABALHISTA	0001171-68.2024.5.09.0068	30/09/2024	06/2016 05/2126	ATILA MIRANDA MELO PEIXOTO	FRIGORIFICO RAINHA DA PAZ LTDA	PASSIVO	CONHECIMENTO	NÃO	6.000,00



NATUREZA	PROCESSO	DATA DE ENTRADA	AUTOR	RÉU	POLO	FASE PROCESSUAL	TRÂNSITO EM JULGADO	VALOR DA CAUSA
CIVEL	0058328-88.2022.8.16.0014	07/10/2022	AGROPASTORIL PASSO CUE LTDA.	FRIGORÍFICO RAINHA DA PAZ	PASSIVO	LEVANTADA SUSPENSÃO	NÃO	754.251,33
CÍVEL	0010936-72.2022.8.16.0170	18/10/2022	ALCEDIR DE MARCO	FRIGORÍFICO RAINHA DA PAZ	PASSIVO	LEVANTADA SUSPENSÃO	NÃO	668.668,00
CÍVEL	0003253-19.2022.8.16.0126	26/10/2022	TRESBOMM COMÉRCIO E EXPORTAÇÃO DE GRÃOS LTDA	FRIGORÍFICO RAINHA DA PAZ	PASSIVO	FASE INICIAL	NÃO	831.310,20
CIVEL	5006874-58.2022.8.24.0079	31/10/2022	JOCELINO DE SOUSA FILHO	FRIGORÍFICO RAINHA DA PAZ	PASSIVO	FASE INSTRUTÓRIA	NÃO	54.278,70
CÍVEL	0063166-74.2022.8.16.0014	31/10/2022	KURICA AMBIENTAL S/A	FRIGORÍFICO RAINHA DA PAZ	PASSIVO	ARQUIVADO PROVISORIAMENTE	NAO	5.681,34
CÍVEL	0063828-38.2022.8.16.0014	08/11/2022	KURICA AMBIENTAL S/A	FRIGORÍFICO RAINHA DA PAZ	PASSIVO	LEVANTADA SUSPENSÃO	NÃO	4.940,80
CÍVEL	0011715-27.2022.8.16.0170	08/11/2022	MARINA MARIA KLIEMAMN	FRIGORÍFICO RAINHA DA PAZ	PASSIVO	FASE RECURSAL	NÃO	104.200,13
CÍVEL	0066175-44.2022.8.16.0014	21/11/2022	MULTIPLICA FUNDO DE INVESTIMENTO EM DIREITOS CREDITÓRIOS	FRIGORÍFICO RAINHA DA PAZ	PASSIVO	PROCESSO SUSPENSO	NÃO	3.202.994,00
CIVEL	5030166-54.2022.8.08.0035	12/12/2022	RONALDO ANTONIO DE ALMEIDA COSTA EIRELI E OUTRO	FRIGORÍFICO RAINHA DA PAZ	PASSIVO	FASE INICIAL	NÃO	162.121,60
CIVEL	1008792-14.2023.8.26.0100	27/01/2023	BANCO DAYCOVAL S.A.	FRIGORÍFICO RAINHA DA PAZ	PASSIVO	PROCESSO SUSPENSO	NÃO	6.732.926,59
CIVEL	0000115-32.2023.8.16.0054	27/01/2023	RENATE SCHOLL	FRIGORÍFICO RAINHA DA PAZ	PASSIVO	AGUARDANDO DECISÃO	NÃO	10.000,00
CIVEL	1029900-02.2023.8.26.0100	13/03/2023	HY II FUNDO DE INVESTIMENTO EM DIREITOS CREDITÓRIOS	FRIGORÍFICO RAINHA DA PAZ	PASSIVO	PROCESSO SUSPENSO	NÃO	3.565.529,99
CIVEL	0006026-39.2023.8.16.0017	22/03/2023	UNAVANTI FUNDO DE INVESTIMENTO EM DIREITOS CREDITARIOS	FRIGORÍFICO RAINHA DA PAZ	PASSIVO	PROCESSO SUSPENSO	NÃO	123.832,47
CIVEL	0000731-83.2023.8.16.0061	30/03/2023	ALESIO KRIELOW E DOUGLAS RODRIGO KRIELOW	FRIGORÍFICO RAINHA DA PAZ	PASSIVO	FASE INICIAL	NÃO	101.961,60
CIVEL	0002495-17.2023.8.16.0090	03/05/2023	ILZA BENEDITA	FRIGORÍFICO RAINHA DA PAZ	PASSIVO	FASE RECURSAL	NÃO	1.155.867,38
FISCAL	5019869-52.2023.4.04.7001	12/05/2023	UNIÃO - FAZENDA NACIONAL	FRIGORÍFICO RAINHA DA PAZ	PASSIVO	PROCESSO SUSPENSO	NÃO	5.908.744,98
CIVEL	0002900-53.2023.8.16.0090	31/05/2023	NOVACKI INDUSTRIA S/A	FRIGORÍFICO RAINHA DA PAZ	PASSIVO	PROCESSO SUSPENSO	NÃO	10.836,43
CIVEL	0074493-79.2023.8.16.0014	13/11/2023	OLMAR BELINCANTA	FRIGORÍFICO RAINHA DA PAZ	PASSIVO	FASE FINAL	NÃO	136.408,59
CIVEL	0008326-46.2024.8.16.0014	15/02/2024	BRAZ FRANCISCO DOS SANTOS	FRIGORÍFICO RAINHA DA PAZ	PASSIVO	FASE FINAL	NÃO	5.000,00
CIVEL	0010510-72.2024.8.16.0014	23/02/2024	JHEISSON DA SILVA ROMANO	FRIGORÍFICO RAINHA DA PAZ	PASSIVO	SENTENÇA IMPROCEDENTE	NÃO	7.824,45
CIVEL	0012098-17.2024.8.16.0014	29/02/2024	TIAGO MENDES DOS SANTOS	FRIGORÍFICO RAINHA DA PAZ	PASSIVO	FASE INICIAL	NÃO	1.600,00
CIVEL	0012794-53.2024.8.16.0014	04/03/2024	JOSÉ CARLOS DE OLIVEIRA JUNIOR	FRIGORÍFICO RAINHA DA PAZ	PASSIVO	FASE INICIAL	NÃO	5.000,00
CIVEL	0024137-46.2024.8.16.0014	15/04/2024	CAMILE VITORIA LUIZ	FRIGORÍFICO RAINHA DA PAZ	PASSIVO	FASE INICIAL	NÃO	11.479,51
CIVEL	0027482-20.2024.8.16.0014	26/04/2024	LAILA CAROLINE FRANCO	FRIGORÍFICO RAINHA DA PAZ	PASSIVO	FASE INICIAL	NÃO	5.000,00
FISCAL	5008875-28.2024.4.04.7001	08/07/2024	UNIÃO - FAZENDA NACIONAL	FRIGORÍFICO RAINHA DA PAZ	PASSIVO	FASE INICIAL	NÃO	4.637.109,10
CIVEL	0045789-22.2024.8.16.0014	10/07/2024	CLOVIS VIVEIROS NETO	FRIGORÍFICO RAINHA DA PAZ	PASSIVO	FASE INICIAL	NÃO	4.655,69
CIVEL	0050600-25.2024.8.16.0014	31/07/2024	CASTURINA LEUS DA SILVA	FRIGORÍFICO RAINHA DA PAZ	PASSIVO	FASE INICIAL	NÃO	4.771,87
CIVEL	0050601-10.2024.8.16.0014	31/07/2024	EDINEIA DA SILVA PAULINO	FRIGORÍFICO RAINHA DA PAZ	PASSIVO	FASE INICIAL	NÃO	5.264,38
CIVEL	0050602-92.2024.8.16.0014	31/07/2024	OTACILIO LUIS BARBAS	FRIGORÍFICO RAINHA DA PAZ	PASSIVO	FASE INICIAL	NÃO	5.761,65
CIVEL	0050604-62.2024.8.16.0014	31/07/2024	SOLANGE PAKUSZEWSKI DOS SANTOS BARBAS	FRIGORÍFICO RAINHA DA PAZ	PASSIVO	FASE INICIAL	NÃO	4.866,65
CIVEL	0050598-55.2024.8.16.0014	31/07/2024	YARA RAMOS TRINDADE	FRIGORÍFICO RAINHA DA PAZ	PASSIVO	FASE INICIAL	NÃO	5.300,38
CIVEL	0050603-77.2024.8.16.0014	31/07/2024	ROGERIO APARECIDO NUNES	FRIGORÍFICO RAINHA DA PAZ	PASSIVO	FASE INICIAL	NÃO	7.843,62
CIVEL	0050599-40.2024.8.16.0014	31/07/2024	BRUNO EMANUEL AVELANEDA FERREIRA	FRIGORÍFICO RAINHA DA PAZ	PASSIVO	FASE INICIAL	NÃO	7.051,27
CIVEL	0052923-03.2024.8.16.0014	09/08/2024	ELISANGELA ILARIO DE ANDRADE	FRIGORÍFICO RAINHA DA PAZ	PASSIVO	FASE INICIAL	NÃO	5.483,53
CIVEL	0056387-35.2024.8.16.0014	23/08/2024	KELLEN DE LIMA SANTOS	FRIGORÍFICO RAINHA DA PAZ	PASSIVO	FASE INICIAL	NÃO	743,45



Nhandeara Transportes e Locações Ltda.
Ações - Pós ajuizamento da RJ.

NATUREZA	PROCESSO	DATA DE ENTRADA	AUTOR	RÉU	POLO	FASE PROCESSUAL	TRÂNSITO EM JULGADO	VALOR DA CAUSA
CIVEL	0006969-65.2023.8.16.0014	13/02/2023	AMANDA MAYUMI HATAQUEIAMA	NHANDEARA TRANSPORTES E LOCAÇÃO LTDA - ME	PASSIVO	LEVANTADA SUSPENSÃO	NÃO	2.146,27
CIVEL	0017959-18.2023.8.16.0014	04/04/2023	BANCO BRADESCO FINANCIAMENTOS S.A.	NHANDEARA TRANSPORTES E LOCAÇÃO LTDA - ME	PASSIVO	FASE INICIAL	NÃO	574.533,36
CIVEL	1043964-17.2023.8.26.0100	11/04/2023	BANCO SOFISA S/A	NHANDEARA TRANSPORTES E LOCAÇÃO LTDA - ME	PASSIVO	FASE INICIAL	NÃO	3.923.313,31



10. Fluxo de Caixa

DESCRIÇÃO	AGOSTO/2024	SETEMBRO/2024
	REALIZADO	REALIZADO
Saldo Inicial	8.789.191,98	7.433.279,20
Entradas	150.858.660,47	137.857.210,03
Recbto Venda Suíno	56.417.135,00	62.977.211,56
Recbto Venda Grãos	20.561.361,54	12.263.349,88
Outros Recebimentos	20.120,00	20.000,00
Antecipação de Recebíveis	75.698.793,14	64.568.636,08
(-) Financeiro	(1.838.749,21)	(1.971.987,49)
Saídas	(152.214.573,25)	(137.608.120,33)
Gastos Fixos	(24.321.317,96)	(22.527.472,50)
Gastos com Pessoal	(5.067.065,90)	(4.888.212,49)
Gastos Adm/Manut./Comercial	(2.863.683,71)	(2.521.780,44)
Gastos Tribut.	(30.404,30)	(30.585,06)
Manut Oper.	(13.029.404,10)	(11.274.055,71)
Extraconcursal	(2.191.311,58)	(3.096.563,87)
Concursal	(1.019.944,97)	(560.648,10)
Financeiro	(119.503,40)	(155.626,83)
Entradas (-) Gastos Fixos	126.537.342,51	115.329.737,53
Gastos Variáveis	(127.893.255,29)	(115.080.647,83)
Operação	(117.955.554,62)	(105.651.581,26)
Gastos Adm/Manut./Comercial	(10.106.892,22)	(9.561.304,44)
Financeiro	169.191,55	132.237,87
Entradas - Saídas	(1.355.912,78)	249.089,70
Saldo Final Disponível	7.433.279,20	7.682.368,90

A Recuperanda “Frigorífico Rainha da Paz” apresentou o fluxo de caixa realizado no mês de agosto e setembro demonstrando Entradas no valor de R\$ 150,8 e R\$137,8 milhões e Saídas no valor de R\$ 152,2 e R\$ 137,6 milhões respectivamente, restando saldo final disponível de R\$ 7,43 milhões em agosto e R\$ 7,68 milhões em setembro/2024.

Informou ainda que devido ao processo de recuperação judicial, os prazos médios na compra de insumos foram reduzidos pelos fornecedores, e assim, está financiando suas atividades através da antecipação de recebíveis.

Para manutenção do fluxo de caixa, a empresa optou pela redução do prazo médio de recebimento de vendas.



Indicadores de Atividade

PRAZOS MÉDIOS (em dias)	jan/24	fev/24	mar/24	abr/24	mai/24	jun/24	jul/24	ago/24	set/24
Prazo Médio de Recebimento de Vendas	33	30	27	25	22	23	22	20	24
Prazo Médio de Rotação de Estoques	19	21	19	15	12	12	12	11	12
Prazo Médio de Pagamento de Fornecedores	16	20	17	15	16	21	22	18	20

CICLO OPERACIONAL E FINANCEIRO	jan/24	fev/24	mar/24	abr/24	mai/24	jun/24	jul/24	ago/24	set/24
Ciclo Operacional	52	51	46	40	34	35	34	31	35
Ciclo Financeiro	36	31	28	25	19	13	12	13	15
Posicionamento Relativo	2	2	2	2	1	1	1	1	1

O **Ciclo Operacional** indica o prazo do momento da compra da matéria-prima ou dos insumos até o recebimento no caixa, dos recursos decorrentes da venda dos insumos transformados em produtos acabados. Em agosto esse tempo representava 31 dias, passando para 35 dias no mês de setembro.

O **Ciclo Financeiro** ou **Ciclo de Caixa** indica o tempo decorrido entre o momento que a empresa coloca o dinheiro (pagamento ao fornecedor) e o momento em que recebe as vendas (recebimento do cliente), representando 13 dias em agosto e 15 dias em setembro.

O **Posicionamento Relativo** indica a relação proporcional entre o Prazo Médio de Recebimento com o Prazo Médio de Pagamento, demonstrando quantas vezes paga o fornecedor para cada vez que recebe do cliente (quanto menor, melhor: quando abaixo de 1 (um), significa que a empresa recebe do cliente antes de pagar o fornecedor). Durante os meses de agosto e setembro a empresa pagou o fornecedor cerca de 1 vez antes de receber do cliente.



11. Pró-labore dos Sócios Administradores

Na decisão de mov. 671 (10/02/2023), o MM Juízo determinou a equalização dos pró-labores dos sócios das Recuperandas e que esses pagamentos sejam informados ao Juízo mensalmente:

Neste panorama apresentado, notadamente diante da *nítida* desproporcionalidade da situação de crise da recuperanda, devem os sócios – que também atuam como administradores – equalizar o respectivo salário de modo a compatibilizá-los com a situação que a recuperanda atualmente enfrenta, sob pena de serem destituídos da administração, conforme art. 64, incisos IV, alíneas *b* e *c*, e parágrafo único, todos da Lei nº 11.101/2005:

Lei nº 11.101/2005. Art. 64. Durante o procedimento de recuperação judicial, o devedor ou seus administradores serão mantidos na condução da atividade empresarial, sob fiscalização do Comitê, se houver, e do administrador judicial, salvo se qualquer deles:

IV – houver praticado qualquer das seguintes condutas:

b) efetuar despesas injustificáveis por sua natureza ou vulto, em relação ao capital ou gênero do negócio, ao movimento das operações e a outras circunstâncias análogas;

c) descapitalizar injustificadamente a empresa ou realizar operações prejudiciais ao seu funcionamento regular;

Parágrafo único. Verificada qualquer das hipóteses do caput deste artigo, o juiz destituirá o administrador, que será substituído na forma prevista nos atos constitutivos do devedor ou do plano de recuperação judicial.

Assim, **DEFIRO** o prazo de 10 dias para que a “RPF Group” apresente a revisão da remuneração mensal dos sócios-administradores, sob pena de afastamento dos sócios-administradores, bem como **DETERMINO** que os pagamentos mensais aos sócios-administradores sejam informados ao Juízo mês-a-mês, devendo a administradora judicial velar pela compatibilização da remuneração mensal com a situação de crise econômica-financeira da recuperanda, a fim de se evitar a ocorrência de lesão aos credores.

Fragmento extraído da decisão do mov. 671.1 – pág 3. (*grifo nosso*)



Em cumprimento à determinação judicial, as Recuperandas informaram no mov. 931 a implementação de redução gradativa dos pró-labores dos sócios, como segue demonstrado:

Dando sequência ao programa de redução de custo que está sendo implementado pelas Recuperandas, após a propositura da presente Recuperação Judicial, foi implementado, desde janeiro/2023, a redução gradativa do pró-labore dos sócios Osmar, Valdecir e José Geraldo, conforme demonstrativos de pagamentos acostados aos autos.

O plano de redução do pró-labore, já implementado, previu e se encontra em execução:

- a) Redução no pró-labore do mês de janeiro/2023, pago em fevereiro/2023, redução de 15% para cada um dos sócios;
- b) Redução do pró-labore do mês de fevereiro de 2023, pago no mês de março/2023, redução **de mais 15 %** para cada um dos sócios;
- c) Redução do pró-labore do mês de março de 2023, que será pago no mês de abril/2023, **de mais 15%** para cada um dos sócios.

Fragmento extraído do mov. 931

Apresentou também à Administração Judicial os holerites e comprovantes de pagamento³ de pró-labore realizados aos sócios administradores, referente aos períodos de janeiro/2023 a julho/2024, contemplando as reduções relacionadas no quadro abaixo:

³ Os comprovantes de pagamento apresentados foram verificados pela Administração Judicial e não foram juntados para preservar o sigilo dos dados bancários dos sócios.



Descrição	out/22	nov/22	dez/22	jan/23	fev/23	mar/23	abr/23
Pró-labore - Osmar	385.000,00	385.000,00	385.000,00	327.250,00	278.000,00	236.300,00	200.855,00
Pró-labore - Valdecir	385.000,00	385.000,00	385.000,00	327.250,00	278.000,00	236.300,00	200.855,00
Pró-labore - José	330.000,00	330.000,00	330.000,00	280.500,00	238.000,00	202.300,00	171.955,00
INSS	220.000,00	220.000,00	220.000,00	187.000,00	158.800,00	134.980,00	114.733,00
Total	1.320.000,00	1.320.000,00	1.320.000,00	1.122.000,00	952.800,00	809.880,00	688.398,00
% Redução		0,00%	0,00%	15,00%	15,08%	15,00%	15,00%

*** Obs.: sobre as remunerações brutas de pró-labore ocorre a incidência de 27,5% de IRRF e INSS que são descontados de cada sócio no momento do pagamento

Sendo assim, foi constatado a redução de 15% no valor total do pró-labore do mês de **janeiro/23** em relação ao de dezembro/22, que passou de R\$ 1.320.000,00 para R\$ 1.122.000,00: redução no valor de R\$ 198.000,00.

No mês de **fevereiro/23** o valor total do pró-labore foi reduzido para R\$ 952.800,00, diminuindo mais R\$ 169.200,00, equivalente a 15,08% do valor do pró-labore de janeiro/23 (R\$1.122.000,00).

No mês de **março/23** houve uma redução de 15% no valor total do pró-labore, em comparação ao de fevereiro/2023, resultando em uma redução no valor de R\$ 142.920,00.

Em **abril/23** ocorreu a última redução de pró-labore para R\$ 688.398,00, equivalente a 15% do valor de março/2023, diminuindo o valor total de R\$ 121.482,00.

A **redução total** realizada nos meses de janeiro a abril/2023 monta o valor de **R\$ 631.602,00**, que equivale a **47,85%** do valor mensal anteriormente pago aos sócios administradores.

A partir do mês de **maio/2023** não foram aplicadas novas reduções dos valores pagos aos sócios administradores, como segue demonstrado nos holerites do mês de **agosto e setembro/2024**:



Demonstrativo de Pagamento de Salário					MÊS/ANO
					08 / 2024
EMPRESA					LOCAL
1 - FRIGORIFICO RAINHA DA PAZ LTDA					03.990.431/0001.30 DIRETORIA
CADASTRO - NOME					DATA ADMISSÃO - CARGO - CBO
13347 JOSE GERALDO BELANSON					01/12/2021 DIRETOR 123105
CÓD.	DESCRIÇÃO	REFERÊNCIA	VENCIMENTOS	DESCONTOS	
1600	Pro-Labore	220,00	171.955,00		
2001	INSS Pro Labore	11,00		856,46	
2020	IRRF Pro Labore	27,50		46.156,10	
SALÁRIO BASE					SALÁRIO CONTR. INSS
171.955,00					7.786,02
FAIXA IRRF					TOTAL DE VENCIMENTOS - TOTAL DE DESCONTOS
27,50					171.955,00 - 47.012,56
BASE CALC. FORT					FORT DO MÊS
0,00					0,00
BASE CÁLCULO IRRF					VALOR LÍQUIDO
171.955,00					124.942,44
13347 - JOSE GERALDO BELANSON					

Demonstrativo de Pagamento de Salário					MÊS/ANO
					08 / 2024
EMPRESA					LOCAL
1 - FRIGORIFICO RAINHA DA PAZ LTDA					03.990.431/0001.30 DIRETORIA
CADASTRO - NOME					DATA ADMISSÃO - CARGO - CBO
4344 OSMAR JOSE BELANCON					01/08/2000 DIRETOR 123105
CÓD.	DESCRIÇÃO	REFERÊNCIA	VENCIMENTOS	DESCONTOS	
1600	Pro-Labore	220,00	200.855,00		
2001	INSS Pro Labore	11,00		856,46	
2020	IRRF Pro Labore	27,50		54.103,60	
SALÁRIO BASE					SALÁRIO CONTR. INSS
200.855,00					7.786,02
FAIXA IRRF					TOTAL DE VENCIMENTOS - TOTAL DE DESCONTOS
27,50					200.855,00 - 54.960,06
BASE CALC. FORT					FORT DO MÊS
0,00					0,00
BASE CÁLCULO IRRF					VALOR LÍQUIDO
200.855,00					145.894,94
4344 - OSMAR JOSE BELANCON					

Demonstrativo de Pagamento de Salário					MÊS/ANO
					08 / 2024
EMPRESA					LOCAL
1 - FRIGORIFICO RAINHA DA PAZ LTDA					03.990.431/0001.30 DIRETORIA
CADASTRO - NOME					DATA ADMISSÃO - CARGO - CBO
4526 VALDECIR BELANCON					01/09/2006 DIRETOR 123105
CÓD.	DESCRIÇÃO	REFERÊNCIA	VENCIMENTOS	DESCONTOS	
1600	Pro-Labore	220,00	200.855,00		
2001	INSS Pro Labore	11,00		856,46	
2020	IRRF Pro Labore	27,50		54.103,60	
SALÁRIO BASE					SALÁRIO CONTR. INSS
200.855,00					7.786,02
FAIXA IRRF					TOTAL DE VENCIMENTOS - TOTAL DE DESCONTOS
27,50					200.855,00 - 54.960,06
BASE CALC. FORT					FORT DO MÊS
0,00					0,00
BASE CÁLCULO IRRF					VALOR LÍQUIDO
200.855,00					145.894,94
4526 - VALDECIR BELANCON					

Demonstrativo de Pagamento de Salário					MÊS/ANO
					09 / 2024
EMPRESA					LOCAL
1 - FRIGORIFICO RAINHA DA PAZ LTDA					03.990.431/0001.30 DIRETORIA
CADASTRO - NOME					DATA ADMISSÃO - CARGO - CBO
13347 JOSE GERALDO BELANSON					01/12/2021 DIRETOR 123105
CÓD.	DESCRIÇÃO	REFERÊNCIA	VENCIMENTOS	DESCONTOS	
1600	Pro-Labore	220,00	171.955,00		
2001	INSS Pro Labore	11,00		856,46	
2020	IRRF Pro Labore	27,50		46.156,10	
SALÁRIO BASE					SALÁRIO CONTR. INSS
171.955,00					7.786,02
FAIXA IRRF					TOTAL DE VENCIMENTOS - TOTAL DE DESCONTOS
27,50					171.955,00 - 47.012,56
BASE CALC. FORT					FORT DO MÊS
0,00					0,00
BASE CÁLCULO IRRF					VALOR LÍQUIDO
171.955,00					124.942,44
13347 - JOSE GERALDO BELANSON					

Demonstrativo de Pagamento de Salário					MÊS/ANO
					09 / 2024
EMPRESA					LOCAL
1 - FRIGORIFICO RAINHA DA PAZ LTDA					03.990.431/0001.30 DIRETORIA
CADASTRO - NOME					DATA ADMISSÃO - CARGO - CBO
4344 OSMAR JOSE BELANCON					01/08/2000 DIRETOR 123105
CÓD.	DESCRIÇÃO	REFERÊNCIA	VENCIMENTOS	DESCONTOS	
1600	Pro-Labore	220,00	200.855,00		
2001	INSS Pro Labore	11,00		856,46	
2020	IRRF Pro Labore	27,50		54.103,60	
SALÁRIO BASE					SALÁRIO CONTR. INSS
200.855,00					7.786,02
FAIXA IRRF					TOTAL DE VENCIMENTOS - TOTAL DE DESCONTOS
27,50					200.855,00 - 54.960,06
BASE CALC. FORT					FORT DO MÊS
0,00					0,00
BASE CÁLCULO IRRF					VALOR LÍQUIDO
200.855,00					145.894,94
4344 - OSMAR JOSE BELANCON					

Demonstrativo de Pagamento de Salário					MÊS/ANO
					09 / 2024
EMPRESA					LOCAL
1 - FRIGORIFICO RAINHA DA PAZ LTDA					03.990.431/0001.30 DIRETORIA
CADASTRO - NOME					DATA ADMISSÃO - CARGO - CBO
4526 VALDECIR BELANCON					01/09/2006 DIRETOR 123105
CÓD.	DESCRIÇÃO	REFERÊNCIA	VENCIMENTOS	DESCONTOS	
1600	Pro-Labore	220,00	200.855,00		
2001	INSS Pro Labore	11,00		856,46	
2020	IRRF Pro Labore	27,50		54.103,60	
SALÁRIO BASE					SALÁRIO CONTR. INSS
200.855,00					7.786,02
FAIXA IRRF					TOTAL DE VENCIMENTOS - TOTAL DE DESCONTOS
27,50					200.855,00 - 54.960,06
BASE CALC. FORT					FORT DO MÊS
0,00					0,00
BASE CÁLCULO IRRF					VALOR LÍQUIDO
200.855,00					145.894,94
4526 - VALDECIR BELANCON					



12. Considerações Finais

Com base nos exames realizados e devidamente detalhados no presente relatório, informa serem estas as considerações necessárias até o momento, ficando à disposição para eventuais esclarecimentos.

Londrina, 31 de outubro de 2024.

13. Documentos Verificados

Documento A – Balanço Patrimonial e Demonstrativo do Resultado do período referente ao mês de AGOSTO e SETEMBRO/2024.

14. Administradora Judicial

EXÍMIA ADMINISTRAÇÃO JUDICIAL E PERÍCIA LTDA | CNPJ 38.039.842/0001-20

KELLY CRISTINA BOMBONATTO | OAB/PR 24.369

ADRIANA C. C. LUCIANO KOTHE | CRC-PR 60134/O-1

